

PADARIAS E MOAGENS

de Vale de Ílhavo em atividade



Álvaro Ratola

Rua Prior Valente 133, Vale de Ílhavo
3830-291 Ílhavo
Tel.: 234 321 324

Alzira Vasconcelos

Rua da Fonte 4, Vale de Ílhavo
3830-279 Ílhavo
Tel.: 234 324 987

Carlos Silva Santos (Brilhanta)

Rua da Fonte 12, Vale de Ílhavo
3830-279 Ílhavo
Tel.: 234 325 281

Maria de Lurdes Silva

Rua da Fonte 23, Vale de Ílhavo
3830-279 Ílhavo
Tel.: 234 325 970

Maria José Nunes

Caminho de Aveiro 46 Moitinhos
3830-283 Ílhavo
Tel.: 234 325 128

Rosa Ribeiro

Rua dos Moitinhos
– Beco António Santo, 22
3830-257 Ílhavo
Tel.: 234 323 348

Moagem Carlos Valente

Rua N.ª Sr.ª do Alívio 8, Vale de Ílhavo
3830-286 Ílhavo
Tel.: 234 322 361

Moagem Grave

Rua Lavandeira 3, Vale de Ílhavo
3830-280 Ílhavo
Tel.: 234 322 290

Sede da ACR “Os Baldas”

Rua do Cabeço Nuno 6, Vale de Ílhavo



Chamadas para rede fixa nacional.

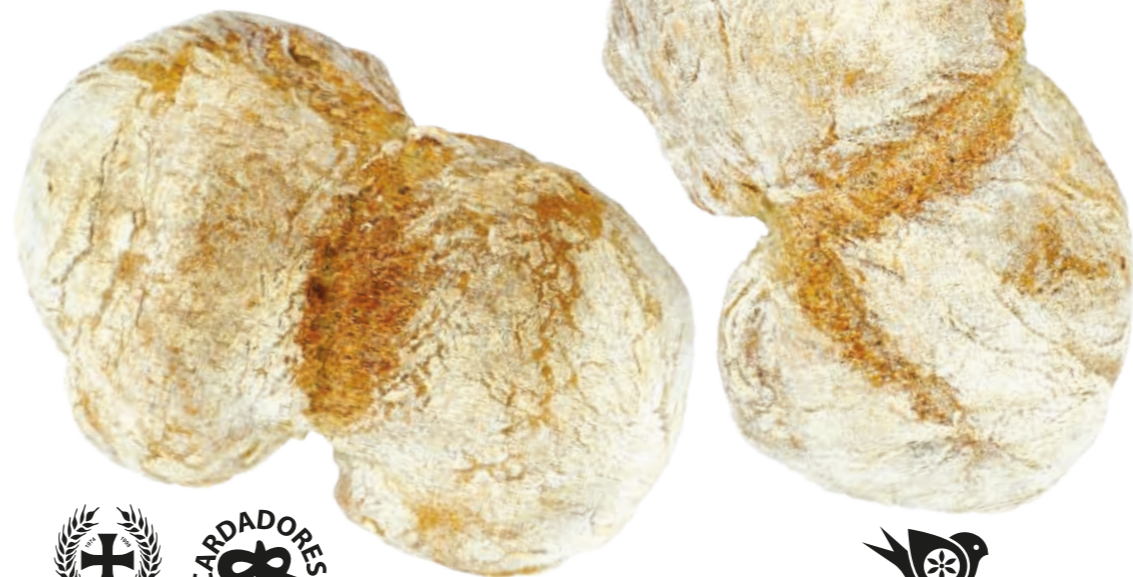

2025



Festa do Pão

Vale de Ílhavo

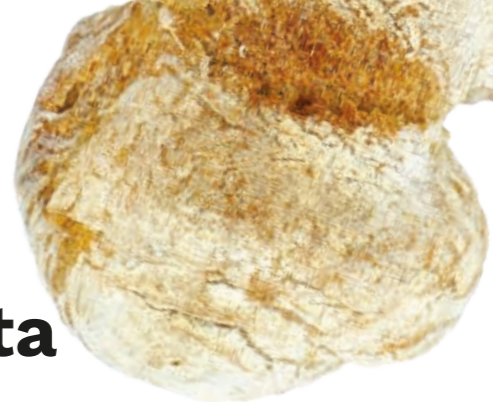

28–30
março
Jardim
Henriqueta
Maia

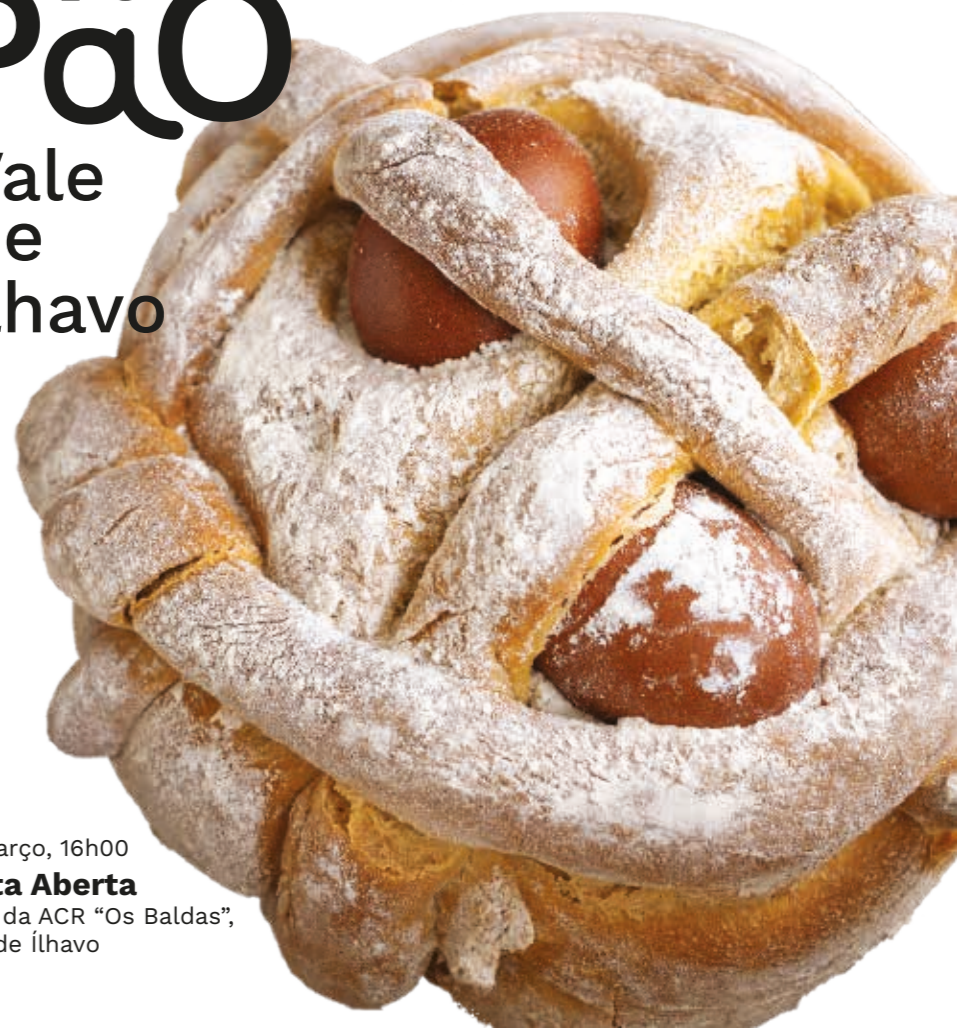

23 março, 16h00

Porta Aberta

Sede da ACR “Os Baldas”,
Vale de Ílhavo

23 março

DOMINGO

16:00

Porta Aberta

Sede da ACR “Os Baldas”,
Vale de Ílhavo

A Associação Cultural e Recreativa “Os Baldas” abre portas a miúdos e graúdos para mostrar como se amassa e coze o tão afamado “Pão de Vale de Ílhavo”. Num momento de entreatada familiar, arregaçam-se as mangas e metem-se as mãos na massa para, de modo artesanal, dar forma às tradicionais padas. Enquanto o pão coze, Miguel Gouveia proporciona uma sessão de contos, saberes e memórias da tradição oral portuguesa.

Limitado a 100 participantes
Inscrições (€3,50):
artesanato@cm-ilhavo.pt | 234 329 667
Gratuito para crianças até aos 10 anos

28 março

SEXTA-FEIRA

MANHÃ

Público Escolar

TARDE

Programa exclusivo para seniores

VENDA

Pão com Chouriço/Bacalhau

Serviço de Bar

pel’Os Baldas e Os Cardadores

28 MARÇO
12:00–14:30

29 e 30 MARÇO
11:00–19:00

Pão e Folar
Padeiras de Vale de Ílhavo
Pão de Albergaria-a-Velha
Queijos e Enchidos da Guarda

29 e 30 MARÇO
a partir das 14:30
limitado ao stock disponível

29 março

SÁBADO

ABERTURA OFICIAL
14:30

14:30–18:00

Porta da Bagageira

pela Junta de Freguesia
de São Salvador

Há brinquedos, roupa, calçado, louça, discos, livros, objetos de decoração, utensílios e muitos tarecos! Na Porta da Bagageira juntam-se os que querem destrilhar aos que, por uma pechincha, querem reutilizar.

PERFORMANCE
15:00–15:30

Toca a Baldar

Banda de percussão
de Vale de Ílhavo

ANIMAÇÃO ITINERANTE
16:00 e 18:00

Família Cómica Personagens do Povo

por Mr. Milk



De férias em Portugal, um grupo de primos, acabados de chegar dos Estados Unidos da América, resolve visitar a Festa do Pão de Vale de Ílhavo. Uma brasileira grávida à procura do pai da criança e os outros a tentar encontrar parceiro ou parceira. Será que durante este fim semana vão conseguir encontrar a sua cara-metade? Com as suas lancheiras, vão em busca do amor que nunca encontraram.

17:00–18:00

Showcooking “Tapas”

por Bárbara Pereira (Junes
Patisserie)



Bárbara Pereira sempre gostou de cozinhar e foi na pastelaria que encontrou a sua paixão. Conhecemo-la tanto da Junes – Patisserie, uma pastelaria nada convencional, de inspiração francesa, que abriu em Ílhavo em 2023, e também do programa Masterchef Portugal, onde alcançou o quarto lugar. Neste showcooking pretende surpreender também nas opções salgadas e transformar simples padas de pão de Vale de Ílhavo, em acepipes cheios de modernidade.

30 março

DOMINGO

10:00

Visita interpretativa a Vale de Ílhavo

por professores João Torrão
e Paulo Morgado



Vale de Ílhavo é, hoje, uma “Aldeia de Portugal”, pertencendo à Rede Nacional de Aldeias Turísticas Situadas em Espaço Rural – algo que se deve ao rico património material e imaterial que preserva, em particular o Pão de Vale de Ílhavo, com as suas padas e folares, os emblemáticos Cardadores, os ofícios e recursos naturais e agrícolas. Este pequeno foco de património será (re) descoberto numa visita interpretativa orientada por João Torrão e Paulo Morgado, ambos professores catedráticos e grandes conhecedores do local.

Limitado a 20 participantes
Ponto de partida: Jardim Henriqueta Maia, com transporte de autocarro garantido.
Inscrições (€5,00):
artesanato@cm-ilhavo.pt | 234 329 667

ANIMAÇÃO MUSICAL ITINERANTE

14:00 e 16:00

Gaitas Sirigaitas



Alegres e atrevidas, as Gaitas Sirigaitas combinam diferentes registos musicais, num reportório com inspiração medieval, celta, rock e metal. Com esta fusão conseguem uma abordagem contemporânea e muito divertida!

PERFORMANCE

14:30–17:30

Estátuas Vivas - Padeiras

por Associação Arco do Tempo



“Pão sustento, forno ardente, aquece as almas desde longínquos tempos. As padeiras amassam, o tempo faz crescer e o forno delicioso pão a aparecer...” Esta é uma performance que faz parar no tempo o tradicional ofício das Padeiras de Vale de Ílhavo.

14:30–18:00

Porta da Bagageira

pela Junta de Freguesia
de São Salvador

PERFORMANCE

15:00

Cardadores



Quando os Cardadores chegam instala-se a agitação! Com trajes excêntricos e uma máscara imponente, misturam-se entre o público num corrúpio, entre saltos, corridas, urros, brincadeiras, e, acima de tudo, um grande alarido. Estas personagens míticas do Carnaval de Vale de Ílhavo não deixam ninguém indiferente.

16:00–17:00

Showcooking “Tapas”

por Dona Mena



Filomena Sacramento Santos Grave é conhecida por todos como Dona Mena, sendo afamada pelo bem receber e pelos dotes culinários. A cozinha é a sua grande paixão, em particular a cozinha regional e tradicional. Na sua casa, faz qualquer um sentir-se também em casa, com sabores que nos fazem lembrar os nossos avós.

PERFORMANCE

18:00–18:45

Rancho da Casa do Povo de Ílhavo



Inscrições por telefone: chamadas para rede fixa nacional.