

fevereiro
2025

#310

Município



AGENDA



ilhavo
Câmara Municipal

8 SÁB

Inauguração da Exposição “Submerso Imerso”

Patente até 11 de abril.
Casa Cultura Ílhavo

9 DOM

“O Meu Museu”

Visita especial com Sónia Cruz
(Investigadora CESAM/UA)
Museu Marítimo de Ílhavo

14 SEX

Parlamento dos Jovens 2025

Novas Tecnologias: Oportunidades e desafios
para os jovens.
Estaleiro – Estação Científica de Ílhavo

19 QUA

Cerimónia Municipal de entrega das Bandeiras Verdes Eco-Escolas

Casa Cultura Ílhavo

28 SEX

Carnaval Infantil Municipal

Centro de Ílhavo

editorial



Fevereiro oferece-nos muitas atividades que refletem a vitalidade cultural, social e desportiva do nosso Município.

Iniciamos o mês com a exposição "Submerso Imerso" e o 76.º aniversário do Navio-Museu Santo André, dois eventos que traduzem o nosso compromisso de valorizar a história marítima que nos define.

Focados na cidadania ativa, promovemos o Parlamento dos Jovens que irá debater o impacto das novas tecnologias, refletindo sobre as oportunidades e desafios da era digital.

A sustentabilidade estará, também, em foco com a entrega das Bandeiras Verdes às Eco Escolas, reconhecendo o esforço coletivo das nossas comunidades educativas em prol do meio ambiente.

Cumprindo a tradição, o nosso Carnaval Infantil desfilará no centro de Ílhavo, com as crianças do Pré-escolar, 1.º Ciclo do Ensino Básico e IPSS a trazerem alegria e cor à rua.

Ao longo do mês, há muitas atividades que nos convidam a participar - das oficinas ambientais às desportivas, passando pelas iniciativas culturais e de lazer. Estão todos convidados!

Votos de um mês de fevereiro feliz!

João António Filipe Campolargo

Presidente da Câmara Municipal de Ílhavo

exposições



“Oceanos de vida, mares de ilustrações”

Patente até 16 de fevereiro.
Museu Marítimo de Ílhavo



“A Censura e os Mecanismos de Repressão aos Marítimos”

Patente até 23 de fevereiro.
Navio-Museu Santo André

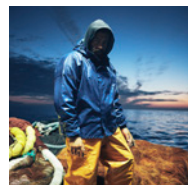

“Sardinha, o sem fim da pesca do cerco”

Patente até 23 de fevereiro.
Museu Marítimo de Ílhavo



“Entre a Ria e o Mar – Costa Nova do Prado”

Patente até 28 de fevereiro.
Museu Marítimo de Ílhavo



“O cravo”

de Soraia Oliveira
50 anos do 25 de abril
Exposição itinerante da CIRA.
Patente até 28 de fevereiro.
Biblioteca Municipal de Ílhavo

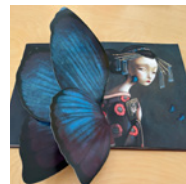

“Histórias que Saltam dos Livros”

Exposição coletiva.
Patente até 1 de março.
Biblioteca Municipal de Ílhavo

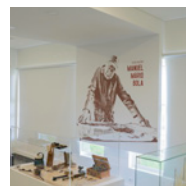

“Coleção Manuel Mário Bola”

Fábrica Ideias Gafanha da Nazaré



“Santos em Porcelana da Vista Alegre”

de Carlos Manuel Teles Paião
Centro de Religiosidade Marítima

MARÇO

2 e 4 DOM E TER **Carnaval Tradicional de Vale de Ílhavo**
14 a 16 SEX A DOM **Palheta - Festival de Robertos e Marionetas**
28 a 30 SEX A DOM **Festa do Pão de Vale de Ílhavo**
29 MARÇO A 4 MAIO **Vamos aos Cricos**



Laboratório
**ENVE
LHEC
IMENTO**

Inscrições:
maioridade@cm-ilhavo.pt
Laboratório do Envelhecimento
234 025 416
Fórum Maior Idade
234 329 636

ÍLHAVO M/60

SEGUNDAS

10:30 **Joga**
M/55 O poder do jogo na interação social.
Org.: Projeto miOne – Universidade de Aveiro.

TERÇAS

14:30 **Maiores a Criar (Bordado)**

QUARTAS

09:00 **Maiores ON**
Aprender a usar o telemóvel em segurança.
09:30 Aprender a utilizar o computador ou
navegar na internet em segurança.
18:00 **Vou ser Fadista!**
M/55 Venha aprender a ser fadista ou a tocar viola para
acompanhar os fadistas.
Por: João Mário Grave

QUINTAS

10:30 **Regras em Inglês!**
Jogos com regras explicadas em inglês.
17:30 **Maiores no Teatro**
Venha fazer parte do próximo teatro de revista como cantor!

QUINTAS E SEXTAS

QUI 10:30 **Maiores na Mente**
SEX 09:30 10:30 **Nível médio**
Nível difícil
Exercitar o cérebro através de exercícios de estimulação.



Fórum
**MAIOR
IDADE**

Rua D. Fernando, Gafanha na Nazaré
(antigo Jardim de Infância da Cale da Vila)

GAFANHA DA NAZARÉ M/60

SEGUNDAS

14:00 **Maiores na Mente**
Nível fácil
Exercícios de estimulação cognitiva.

TERÇAS E QUINTAS

10:00 **Maiores no Teatro**
Aprender a fazer teatro!

TODOS OS DIAS

Maiores no Movimento
Programa desportivo com as modalidades de:
Ritmos, Exercícios de manutenção, Dança,
Técnicas de relaxamento e Hidroginástica.

Sala **ESTAR**

GAFANHA DA ENCARNAÇÃO M/60

Edifício Sócio-Educativo
Gafanha da Encarnação

SEXTAS

14:00 **Maiores na Mente**
Exercícios de estimulação cognitiva.

15:00 **Maiores ON**
Aprender a usar o computador em segurança.

1 SÁB

09:00

CRIAI e Mercado da Terra

Org.: Junta de Freguesia de São Salvador.

Inscrições: info@freguesiassalvador.pt

Mercado Municipal de Ílhavo



10:30

Sessão de Literacia Financeira

Planeamento e gestão do orçamento familiar

Por: Madalena Correia.

Destinatários: jovens e adultos.

Biblioteca Municipal de Ílhavo

15:30

Apresentação do Livro “Ensaios e Reflexões”, de Rosa Natália

Destinatários: público em geral.

Biblioteca Municipal de Ílhavo

23:55 MÚSICA

Sleep Stages: concertos para dormir

com Mariana Miguel

GrETUA

Aprox. 8 horas M/6

Cais Criativo Costa Nova

14,00€



2 DOM

15:30

Magia do Circo

Org.: Associação Cultural Grupo de Dança Pestinhas.

Fábrica Ideias Gafanha da Nazaré

3,50€ (6 aos 11 anos)

5€ M/12



5 QUA

14:30

Maiores no Ambiente

Participe num grupo dedicado a transformar o mundo.

Fórum Maior Idade

14:30

Clube de Genealogia

Inscrições: cdi@cm-ilhavo.pt · 234 092 496

Centro de Documentação (CIEMar-Ílhavo)

6 QUI

10:00

Reunião Pública do Executivo Municipal

Audição do público a partir das 11:30

Salão Nobre dos Paços do Município

7 SEX

10:00

Clube do Pensamento

Encontros de reflexão literária

Por: Ana Pereira - Xylocopa Books.

Laboratório do Envelhecimento

15:00

O Novo Mundo Digital para Seniores

O Envelhecimento e as transformações na procura de informação

Por: Universidade Federal do Estado do Rio de Janeiro - UNIRIO

Sala de Estar

21:30 TEATRO

Q de Quê?

teatro meia volta e depois à esquerda quando eu disser

50' M/8

Fábrica Ideias Gafanha Nazaré

4,00€

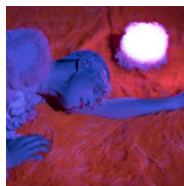

8 SÁB



Bebeteca com Yoga

por Pássaro Azul

10:00 bebés dos 9 aos 23 meses acompanhados por um adulto

11:00 bebés dos 2 aos 3 anos acompanhados por um adulto

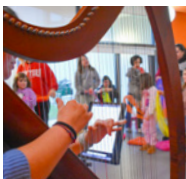

16:30

Apresentação do livro e Hora do Conto “Eu Adoro Harpa!”

com as autoras Ema Pereira e Rita Campos

crianças a partir dos 4 anos acompanhadas por um adulto

Biblioteca Municipal de Ílhavo

20:00

“Ó Sim, Ó Sopas”

Org.: Agrupamento de Escuteiros 189 de Ílhavo.

Mercado Municipal de Ílhavo

21:00

Inauguração da Exposição “Submerso Imerso”

De: Vanessa Barragão

Patente até 11 de abril.

Casa Cultura Ílhavo

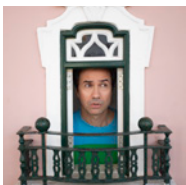

21:30 MÚSICA

David Fonseca

“Still 25”

90' M/6

Casa Cultura Ílhavo

18,00€ (com descontos)

Proteção contra incêndios rurais Defesa de pessoas, animais e bens

(DL 82/2023, de 13 de outubro)

Obrigatório até 30 de abril.

A gestão do combustível, pelo titular do terreno, através de:

- Uma faixa de 50 metros à volta de edifícios inseridos em terrenos ocupados com floresta, matos e pastagens;
- Um faixa não inferior a 10 m em terrenos do espaço rural com outras ocupações;
- Uma faixa de 100 metros à volta dos aglomerados populacionais definidos no Plano Municipal de Defesa da Florestas Contra Incêndios.

De acordo com as seguintes regras:

- As copas das árvores e dos arbustos devem estar distanciadas no mínimo 5 m da edificação, evitando-se ainda a sua projeção sobre a cobertura do edifício;
- Nos povoamentos de eucalipto e pinheiro-bravo, a distância mínima entre copas é de 10 m;
- As árvores têm de ser desramadas até 4 m acima do solo;
- Para árvores com alturas inferiores a 8 m desrama-se apenas a metade inferior;
- Os arbustos não podem exceder os 50 cm de altura;
- Não acumular lenha ou substâncias inflamáveis.

As coimas podem ir de:

- 150 a 5.000 euros, no caso de pessoa singular;
- 500 a 25.000 euros, no caso de pessoas coletivas.

Mais informações:

Gabinete Técnico Florestal
T 234 329 684 · 915 792 896



gtf. gabinete técnico florestal



FUNDO AMBIENTAL



Financiado pelo Fundo Ambiental



Biblioteca Municipal de **Ílhavo**

Inscrições:
biblioteca_municipal@cm-ilhavo.pt

TERÇAS

14:30–16:00

@BMI - ferramentas web para todos!

Como usar e comunicar através de ferramentas digitais.

4 e 18
11 e 25

Biblioteca Municipal de Ílhavo
Fábrica das Ideias Gafanha da Nazaré

QUARTAS E QUINTAS

17:30

História do dia... O amor cabe aqui!

M/2 Vamos ouvir histórias de amizade e partilha, onde o amor se sente de forma especial.

qua 5, 12, 19 e 26
qui 6, 13, 20 e 27

Biblioteca Municipal de Ílhavo
Fábrica das Ideias Gafanha da Nazaré

QUARTAS E SÁBADOS

qua 12:00 · 18:35
sáb 09:35

Ao Som das Histórias

Um programa na Rádio Terra Nova (105.0 FM).
Todas as histórias disponíveis na BMI.

SÁBADOS

10:30

bebés dos
9 meses aos 3 anos

Bebeteca

sáb 1 “Trincas: cores” de Emma Yarlett
sáb 15 “Quem come o quê?” de Katerina Gorelik

16:30

M/4

Hora do Conto e Ateliê

Livros de Marie Voigt
sáb 1 “A luz na noite!”
sáb 15 “Capuchinho e a cidade?”

9 DOM

14:00 – 18:00

Dia Aberto

Museu Marítimo de Ílhavo
Navio-Museu Santo André
Centro de Religiosidade Marítima



17:00

“O Meu Museu”

Visita especial com Sónia Cruz
(Investigadora CESAM/UA)

Inscrições: visitas.mmi@cm-ilhavo.pt · 234 329 990

Limite: 20 pessoas

Museu Marítimo de Ílhavo

11 TER

15:00



Ao Léo de Estereótipos

Apresentação da Coleção de roupa e Conversa
Exposição dos trabalhos artísticos sobre a
Sexualidade e Corpo da Mulher no Processo
de Envelhecimento

Laboratório do Envelhecimento

DESPORTO

7 SEX

21:30 FUTSAL MASCULINO

GD Gafanha

Ad Arsenal Canelas

Campeonato Distrital
Grande Hotel do Luso

Pavilhão Desportivo Teresa
Machado, Gafanha da Nazaré

9 DOM

09:00 ATLETISMO

III Cross São Salvador

ACD “Os Ílhavos”

Junta de Freguesia
de São Salvador

Parque da Murteira, Vista Alegre

14 SEX

21:30 FUTSAL MASCULINO

GD Gafanha

FC Barcoço

Campeonato Distrital
Grande Hotel do Luso

Pavilhão Desportivo Teresa
Machado, Gafanha da Nazaré

8 SÁB

21:00 BASQUETEBOL MASCULINO

Illium Clube

SC Beira-Mar

Liga Masters Masculina

Pavilhão Capitão Adriano
Nordeste, Ílhavo

15:30 FUTEBOL MASCULINO

SC Vista Alegre

SC Espinho
Campeonato Distrital Sabseg
Campo Municipal Vista Alegre

12 E 26
QUA

14:30

Oficinas Ambientais

Por: **Diogo Saraiva**

Vintage é Chique! Recuperação e Reutilização de Roupas Oficinas comunitárias para recuperação e personalização de roupas.

Fórum Maior Idade

13 QUI

07:00 – 14:00

Feira dos 13

Largo da Feira dos 13, Vista Alegre

14 SEX

10:00 – 16:00

Parlamento dos Jovens 2025

Novas Tecnologias: Oportunidades e desafios para os jovens

Destinatários: Agrupamentos de Escolas do Município (deputados eleitos)

Estaleiro – Estação Científica de Ílhavo



21:30 MÚSICA

David Carreira

–“Minha Casa Tour”

Org.: Brainstorm.

90' M/6

Casa Cultura Ílhavo

15€ a 75€

DESPORTO

15 e 16 SÁB e DOM

ATLETISMO

**Campeonato
Distrital de Master
Inverno de Pista**

ACD “Os Ílhavos”

Vagos

16 DOM

ATLETISMO

II Cesar Trail

ACD “Os Ílhavos”

Oliveira de Azeméis

16:30 BASQUETEBOL FEMININO

Ililabum Clube

AAC Orisclinic

Liga Masters Feminino

Pavilhão Capitão

Adriano Nordeste, Ílhavo

23 DOM

15:30 FUTEBOL MASCULINO

SC Vista Alegre

AC Cucujães

Campeonato Distrital Sabseg

Campo Municipal Vista Alegre

15 SÁB

09:00 – 13:00

Porta da Bagageira – Mercado de Ílhavo

Org.: Junta de Freguesia de São Salvador.

Inscrições: info@freguesiassalvador.pt

Mercado Municipal de Ílhavo

Sábado em família

10:00 MatataLab

M/4

11:30 Borboleta Voadora

M/10

Estaleiro – Estação Científica de Ílhavo

Inscrições: estaleiro@cm-ilhavo.pt



10:30

Por Falar em Cresc(S)er...

"Medos e Fobias: Quando o bicho-papão se torna real"

Recursos para pais, educadores e brincadores com Clara Rocha do Gabinete de Apoio à Família e Patrícia Pereira da Equipa Multidisciplinar de Apoio à Comunidade Educativa.

Biblioteca Municipal de Ílhavo

15:00

Apresentação do Livro

"Querido Fantasma, Porquê?"

de S. Sophie

Destinatários: público em geral.

Biblioteca Municipal de Ílhavo

16 DOM



14:00 – 17:00

Tarde dos Afetos – Música ao Vivo e Lanche

Lanche partilhado.

Org.: “AiiDO” – Associação Intercultural e Intergeracional de Desenvolvimento Orgânico.

Inscrições: geral@aiedo.pt · 910 908 521

Sede da Associação



16:00 MÚSICA

“Planetas”

Org.: Orquestra Filarmónica Gafanhense

Fábrica Ideias Gafanha da Nazaré

3€

17 SEG

14:30

Pintando com as cores da natureza

Por: Associação Bioliving

As vantagens de utilizar pigmentos naturais em alternativa às tintas convencionais.

Fórum Maior Idade

16:00 · 19:00

Encontro de Participação

Orçamento Participativo de Ílhavo 2025

Junta de Freguesia de São Salvador

FOR-MAR - FORMAÇÃO

Org.: For-Mar Ílhavo.

Inscrições:

ilhavo@for-mar.pt

234 325 000 · 963 386 704

17 SEG **Português Língua de Acolhimento A1*** (74H)

21 SEX **Condução e Manobra de Equipamentos de Carga e Descarga (Empilhadores)*** (25H)

24 SEG **Gestão de Conflitos** (25H – Online)

27 SEG **Marinheiro*** (300H + 66H · Segurança Básica)

*Início da ação condicionado a um n.º mínimo de participantes.



Ílhavo
Câmara Municipal

28
fevereiro

10:30



Mais informações:
cm-ilhavo.pt





ORÇAMENTO PARTICIPATIVO ÍLHAVO

3 FEV A 20 FEV
FASE DE SUBMISSÃO DAS PROPOSTAS

ENCONTROS DE PARTICIPAÇÃO:

17 FEV
SEG 16:00 ou 19:00
Junta de Freguesia
de São Salvador

19 FEV
QUA 16:00 ou 19:00
Junta de Freguesia
da Gafanha da Nazaré

24 FEV A 9 ABR
ANÁLISE TÉCNICA DAS PROPOSTAS

**Tem ideias
para o Concelho?
Aqui, damos voz
às suas ideias.**



op.cm-ilhavo.pt

19 QUA

14:00

Processo de Auscultação

Combate à Discriminação
e Promoção da Inclusão Social

Por: Cooperativa Aproximar
Laboratório do Envelhecimento

16:00 · 19:00

Encontro de Participação

Orçamento Participativo de Ílhavo 2025
Junta de Freguesia da Gafanha da Nazaré

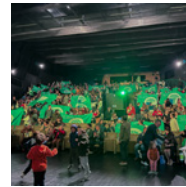

18:00

Cerimónia Municipal de entrega das Bandeiras Verdes

Eco-Escolas
Casa Cultura Ílhavo

20, 24

E **26**
QUI, SEG
E QUA

14:30

Oficinas + Baile de Carnaval (Ecológico)

20 QUI e 24 SEG

Oficina de Cenografia -
Recuperação de materiais

26 QUA

Baile de Carnaval
Fórum Maior Idade

21 SEX

21:30 TEATRO

Dilema Capital

Astro Fingido

90' M/14

Fábrica Ideias Gafanha Nazaré

6€

22 SÁB



10:30

Bebeteca Histórias Gugu Dádá

com Cláudia Statmiller da Start-Teatro

Destinatários: bebés dos 9 meses aos 3 anos
acompanhados por um adulto.

Biblioteca Municipal de Ílhavo

16:30

Histórias em Palco... “A viagem do gato Pretinho”

pela autora Sofia Duarte

Destinatários: crianças a partir dos 4 anos
acompanhadas por um adulto.

Biblioteca Municipal de Ílhavo

19:30 – 22:30

Noite Fados com jantar

Org.: “Aiido”

Sede da Associação

8€ a 25€

20:00

Noite de Fados com jantar

Org.: Grupo Folclórico “O Arrais”.

Sede da Associação

23 DOM



10:00 · 11:30

O Cubo

Espetáculo para bebés

Por: Estação das Letras

45' 6 meses aos 3 anos

Fábrica Ideias Gafanha Nazaré

3,00€ (bebé)

4,00€ (acompanhante)

25 TER

18:30

Apoio ao Luto - Oficina Luto e Envelhecimento Por: Vitor Sebastião (psicólogo e director Servilusa) Laboratório do Envelhecimento

27 QUI

21:30

Presidência Aberta

Org.: Junta de Freguesia de São Salvador.

Senhora dos Campos

28 SEX

10:30



Carnaval Infantil Municipal

Desfile com as crianças do Pré-escolar,
1.º Ciclo do Ensino Básico e IPSS do Município.
Centro de Ílhavo



14:30 – 17:30

Baile de Carnaval

Org.: “Aiido”

Sede da Associação

AIIDO

Associação Intercultural e Intergeracional
de Desenvolvimento Orgânico.

Inscrições:
geral@aiido.pt
910 908 521

SEG, TER, QUA e QUI

Aulas de Pilates

SEG e QUA

Aulas de Yoga

SEG, QUA e SÁB

Sabonetes Artesanais (Formação Certificada)

TER e QUI

**Marketing Digital aplicado ao Turismo
(Formação Certificada)**

TER, QUA E QUI

Neuromarketing (Formação Certificada)

QUA

Música sem Idades – Aulas Percussão

SEX

Reabilitação Física e Checkup

28 SEX
E 1 SÁB

76.º Aniversário Navio-Museu Santo André

28 SEX
21:30

Tertúlia - Não fiques em casa a ver Navios e não deixes tudo ir por água abaixo

Com: Alexandra Monteiro e Isabel Nunes.

Promovido por: Quinto Palco.

Navio-Museu Santo André

1 SÁB

10:00 – 13:00

Oficina de Nautimodelismo

Limite: 8 participantes · M/12

Inscrições: 234 329 990 · visitas.mmi@cm-ilhavo.pt

Museu Marítimo de Ílhavo

17:00

Retratos dos Mares do Fim do Mundo: Memórias de Augusto Molinar

Inauguração da exposição

Além dos Mares do Fim do Mundo

Apresentação do livro de Afonso Molinar

Conversa de Mar “Ao leme no feminino”

Com: Bela Cardoso.

Navio-Museu Santo André

Este espaço também é seu.

Se desejar divulgar iniciativas de importância municipal, a informação deverá ser remetida à Câmara Municipal de Ílhavo até ao próximo dia 5 de fevereiro para incluir na Agenda do mês de março de 2025, através do endereço de e-mail info@cm-ilhavo.pt.

A Câmara Municipal de Ílhavo reserva o direito de selecionar a informação.

Ficha técnica

AGENDA DE ÍLHAVO

diretor João Campolargo edição Câmara Municipal de Ílhavo gestão de conteúdos Gabinete de Comunicação impressão MCD-Comunicação Digital, Lda depósito legal 136577/99 tiragem 4.000 exemplares distribuição gratuita

2 e 4
março
2025



CARNAVAL TRADICIONAL VALE DE ÍLHAVO

apoios:



O ABANDONO DE RESÍDUOS VERDES É CRIME!

PUNÍVEL
COM
COIMAS
ATÉ
22.000€.

[Vamos pôr um] Ponto final



Recolha gratuita por marcação

VERDES: Restos de jardinagem: podas, ramos, cortes de relva, plantas, etc.



Ligue:

(chamada rede fixa nacional)

234 325 549



Ou entregue:

Ecocentro Municipal de Ílhavo
Gafanha de Aquém



saúde

Dia Mundial do Cancro 4 de fevereiro

A Assembleia Geral das Nações Unidas definiu o dia 4 de fevereiro como o Dia Mundial do Cancro tendo como objetivo alertar as pessoas para a sua prevenção e diagnóstico precoce para um tratamento mais rápido e eficaz.

O que é o cancro?

Constitui um conjunto de doenças causado por um crescimento anormal de células, que se multiplicam sem controlo, podendo invadir tecidos e órgãos vizinhos, prejudicando o seu funcionamento.

O cancro é uma doença comum?

Cerca de uma em cada cinco pessoas desenvolve cancro durante a sua vida, sendo que, em Portugal, o tipo de cancro mais comum é o da mama nas mulheres e da próstata nos homens.

Quais são os principais fatores de risco para o cancro?

O envelhecimento da população, a obesidade, o consumo de tabaco e álcool e a exposição à poluição atmosférica.

Quais os rastreios oncológicos implementados em Portugal?

O **rastreio do cancro do cólon e reto** é realizado através da pesquisa de sangue oculto nas fezes a cada dois anos, em pessoas dos 50 aos 74 anos.

O **rastreio do cancro de mama** é realizado por **tomossíntese mamária** (mamografia 3D) a cada dois anos, em pessoas com mama feminina entre os **45 aos 74 anos**.

O **rastreio do cancro de colo do útero** é realizado através da pesquisa dos vírus do papiloma humano (HPV), de 5 em 5 anos, em mulheres com útero entre os **30 e os 69 anos**, salvo condições associadas a **alto risco**, em que se pode iniciar aos **25 anos**.

património

Guardiãs das pradarias marinhas



A Ocean Alive é uma organização que protege as pradarias marinhas do estuário do Sado e que promove a educação ambiental e a transformação dos hábitos numa relação próxima com a comunidade marítima feminina. Composto por pescadoras locais, as chamadas Guardiãs do Mar são o braço operacional da iniciativa.

Este modelo inovador está a tentar expandir-se para outras zonas de pradarias marinhas, tais como a Ria de Aveiro, onde a Ocean Alive é parceira do projeto LIFE SeagrassRIAwild, liderado pelo CESAM da Universidade de Aveiro. As futuras Guardiãs da Ria terão enfoque na proteção de uma das espécies do moliço, chamada *Zostera marina*, que tem uma função vital na biodiversidade e que se encontra num declínio preocupante.

O Museu Marítimo de Ílhavo detém um exemplar desta espécie, preservado em cartão. Datada do início de 1930, integra uma das mais antigas coleções do museu, estudada pelo cientista francês Robert Lamy, e é uma evidência do interesse pelo património natural e do papel da instituição em prol da cultura marítima sustentável.

Museu Marítimo de Ílhavo

tesouros escondidos no arquivo

Devoções Populares: o Culto às «Alminhas» em Ílhavo

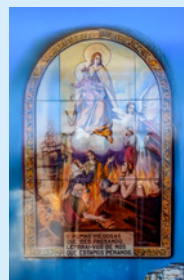

As «alminhas», isto é, pequenos altares de oração e misericórdia dedicados às almas do purgatório, começaram por aparecer em Portugal – especialmente na região norte e centro do país – a partir do século XVIII.

Construídos à beira da estrada, nos cruzamentos dos caminhos, nas paredes das casas ou junto às pontes ou margens dos rios, traduziam tentativas de debelar inseguranças e medos próprios do quotidiano, especialmente sentidos nesses locais. Relativamente à sua localização, passaram igualmente a sinalizar, mais tarde, espaços onde tragédias, desastres, mortes ou outros tipos de crime ocorreram. Enquanto exemplos de uma piedade devocional popular, construídas por rústicos artesãos-artistas, materializavam-se em pequenos nichos ou capelinhas miniatura com grades de ferro. Habitualmente compostas por um painel, nele produziam-se composições em azulejo, pintadas a óleo, de baixo-relevo em madeira ou modeladas em barro vermelho, representando o fogo purificador do Purgatório e as almas em súplica, aparecendo como intercessores Cristo, a Virgem, Santos ou Anjos. Possuíam ainda inscrições implorando por esmolas e orações aos que por elas passavam.

Centro de Documentação de Ílhavo

marés

	PREIA-MAR - ALTURA				BAIXA-MAR - ALTURA			
1 sáb	05:01	3.5	17:23	3.2	10:53	0.5	23:03	0.6
2 dom	05:43	3.4	18:04	3.2	11:34	0.5	23:46	0.7
3 seg	06:26	3.3	18:49	3.0	12:17	0.7	----	----
4 ter	07:13	3.1	19:29	2.9	00:33	0.8	13:06	0.9
5 qua ☾	08:09	2.9	20:42	2.7	01:28	1.0	14:04	1.1
6 qui	09:22	2.7	22:05	2.6	02:38	1.2	15:19	1.3
7 sex	10:51	2.6	23:30	2.7	04:09	1.3	16:48	1.3
8 sáb	12:11	2.7	----	----	05:41	1.2	18:07	1.3
9 dom	00:40	2.8	13:15	2.8	06:52	1.1	19:06	1.1
10 seg	01:37	3.0	14:07	2.9	07:45	0.9	19:53	1.1
11 ter	02:25	3.2	14:50	3.0	08:27	0.8	20:32	0.8
12 qua ☀	03:06	3.3	15:28	3.1	09:04	0.7	21:07	0.8
13 qui	03:44	3.3	16:02	3.1	09:37	0.6	21:40	0.7
14 sex	04:18	3.3	16:34	3.1	10:08	0.6	22:12	0.7
15 sáb	04:49	3.3	17:03	3.1	10:39	0.7	22:44	0.8
16 dom	05:18	3.2	17:31	3.0	11:09	0.8	23:16	0.9
17 seg	05:46	3.1	18:01	2.9	11:40	0.9	23:49	1.0
18 ter	06:16	2.9	18:33	2.8	12:12	1.1	----	----
19 qua	06:49	2.7	19:12	2.6	00:25	1.2	12:48	1.2
20 qui ☾	07:31	2.5	20:03	2.5	01:09	1.3	13:34	1.4
21 sex	08:31	2.4	21:22	2.4	02:12	1.5	14:49	1.5
22 sáb	10:14	2.3	23:03	2.5	03:47	1.5	16:27	1.6
23 dom	11:50	2.4	----	----	05:19	1.5	17:44	1.4
24 seg	00:16	2.6	12:53	2.6	06:25	1.3	18:40	1.2
25 ter	01:11	2.9	13:41	2.8	07:13	1.0	19:25	1.2
26 qua	01:57	3.1	14:23	3.0	07:55	0.8	20:05	0.8
27 qui	02:29	3.3	15:03	3.2	08:33	0.6	20:44	0.6
28 sex ☀	03:20	3.5	15:42	3.4	09:11	0.4	21:23	0.4

Porto de referência: Porto de Aveiro

Alertam-se os utilizadores que as previsões das marés indicadas são referidas a um fuso horário que poderá não coincidir com o fuso horário correspondente à hora legal.

Dado que o plano Zero Hidrográfico (ZH) foi fixado em relação a níveis médios adotados há várias décadas, existe presentemente uma diferença sistemática de cerca de + 10 centímetros entre as alturas de água observadas e as alturas de maré previstas.

Para mais informações consultar www.hidrografico.pt.

farmácias

dom	2 Senos	9 Moderna	16 Morais	23 Cais
seg	3 Ribau	10 Senos	17 Moderna	24 Morais
ter	4 Santos	11 Ribau	18 Senos	25 Moderna
qua	5 Moderna	12 Santos	19 Ribau	26 Senos
qui	6 Branco	13 Moderna	20 Santos	27 Ribau
sex	7 Cais	14 Branco	21 Moderna	28 Santos
sáb	1 Moderna	8 Morais	15 Cais	22 Branco
	Ançã	Santos*	Senos*	Senos*
	Castro*			

Antes de se deslocar à farmácia ligue 1400.

* Disponibilidade (de Serviço até às 21:00)
Os serviços de Disponibilidade são desde a hora de encerramento normal da farmácia até à hora de abertura do dia seguinte.
A farmácia encontra-se encerrada, ficando de chamada noturna.

informações

Chamada para rede móvel nacional.*
Os restantes contactos são chamadas para rede fixa nacional.

Câmara Municipal de Ílhavo

234 329 600
234 329 601
geralcmi@cm-ilhavo.pt
www.cm-ilhavo.pt



ATENDIMENTO AO PÚBLICO

sujeito a marcação prévia

» Presidente

João Campolargo

segunda 9:30-12:30
Gabinete de Apoio à Presidência
234 329 602

» Vereadores com pelouros

João Diogo Semedo

Vice-Presidente
terça 15:00-18:00

Mariana Ramos

terça 9:30-12:30

» Vereadores sem pelouros

Fátima Teles

terças 16:00-18:30

Tiago Lourenço

sextas 9:30-12:30

Paulo Nunes

sextas 11:30-13:30

Sérgio Lopes

1.^{as} e 3.^{as} terças 09:00-12:00

Gabinete de Apoio à Vereação
234 329 614 · 234 329 641

» Assembleia Municipal de Ílhavo

ami@cm-ilhavo.pt
234 329 600

GABINETE DE ATENDIMENTO GERAL (GAG)

» **Atendimento ao Municípe**
234 329 600 · gag@cm-ilhavo.pt

» Espaço do Cidadão

234 329 600 · edc@cm-ilhavo.pt

» AdRA - Águas da Região de Aveiro

808 200 217 ou 234 910
200 (opção 9)

Atendimento Social Integrado

234 329 640 · ddss@cm-ilhavo.pt

Comissão de Proteção de Crianças e Jovens de Ílhavo (CPCJ)

234 329 632 · cpcj@cm-ilhavo.pt

Gabinete de Apoio à Família

marcação prévia obrigatória
234 329 649
gafilhavo@cm-ilhavo.pt

Serviço de Apoio à Formação e Emprego (SAFE)

234 329 675 · safe@cm-ilhavo.pt

Centro de Recolha Oficial de Animais de Companhia de Ílhavo

Atendimento presencial sujeito a marcação prévia obrigatória
234 329 605
croaci@cm-ilhavo.pt



23 Milhas

23milhas@cm-ilhavo.pt
www.23milhas.pt



Biblioteca Municipal de Ílhavo

234 321 103
biblioteca_municipal@cm-ilhavo.pt
www.bibliotecamunicipal.cm-ilhavo.pt



Museu Marítimo de Ílhavo

museuilhavo@cm-ilhavo.pt
www.museumaritimo.cm-ilhavo.pt
234 329 990



Ecocentro Municipal

234 033 804 · 927 405 880

Linha da Reciclagem

800 911 400
www.linhadareciclagem.pt
atendimento@linhadareciclagem.pt

Recolha de Monstros e Verdes

Marcação de recolha
– Serviço gratuito
234 325 549

Fórum Maior Idade

234 329 636

Laboratório do Envelhecimento

234 025 416
maioridade@cm-ilhavo.pt



Escola Municipal de Educação Rodoviária

234 363 980
ded.educacao@cm-ilhavo.pt
Estaleiro - ECI

919 516 010*
estaleiro@cm-ilhavo.pt



Centro Documentação de Ílhavo

234 092 496 · cdi@cm-ilhavo.pt



Piscinas Municipais

Ílhavo 234 329 607
Gafanha da Nazaré 234 363 080
piscinasmunicipais@cm-ilhavo.pt

Juntas de Freguesia

São Salvador 234 321 725
Gafanha da Nazaré 234 361 520
Gafanha da Encarnação
234 360 928
Gafanha do Carmo 234 391 131

Serviço Municipal de Proteção Civil

910 110 469

Gabinete de Proteção Civil e Gestão Florestal

234 329 684
915 792 896

Bombeiros Voluntários de Ílhavo

234 330 000

POSTOS GNR

São Salvador 234 330 010
Gafanha da Nazaré 234 393 070

SAÚDE Ílhavo

Centro de Saúde USP 234 330 031
USF Leme 234 330 045
USF Costa de Prata 234 330 040
Gafanha da Nazaré
USF Atlântico Norte 234 390 950
USF Beira Ria 234 393 190
Polo Costa Nova 234 369 884
Gafanha da Encarnação
UCSP 234 361 902
Gafanha do Carmo
UCSP 234 361 968



ilhavo

Câmara Municipal



www.cm-ilhavo.pt

