

janeiro
2025

#309

Município

AGENDA



ilhavo
Câmara Municipal

7 TER

**Inauguração da obra de
Requalificação e Ampliação
do Fórum Maior Idade**

Gafanha da Nazaré

11 SÁB

**12.º Aniversário
do Aquário dos Bacalhaus**

Museu Marítimo de Ílhavo

13 SEG

**127.º Aniversário da
Restauração do Concelho
de Ílhavo**

Casa Cultura Ílhavo

17 E 18
SEX E SÁB

5.º Aniversário do Estaleiro

Estaleiro - Estação Científica de Ílhavo

21 TER

Gala do Deporto 2025

Fábrica Ideias Gafanha da Nazaré

editorial



Iniciamos 2025 com energia e entusiasmo para prosseguir os projetos e ações que valorizam o território e a vida das pessoas.

No dia 7 de janeiro inauguramos a obra de requalificação e ampliação do Fórum da Maior Idade, na Gafanha da Nazaré, um investimento essencial para continuarmos a nossa missão de promover o envelhecimento ativo no nosso Município.

No dia 11 de janeiro comemoramos o 12.º aniversário do Aquário dos Bacalhaus com as Jornadas “Aquários e Cidadania Azul”, que prometem alertar para a importância dos aquários na educação para a sustentabilidade e preservação da biodiversidade marinha.

No dia 13 de janeiro celebramos o 127.º aniversário da Restauração do Concelho de Ílhavo com o lançamento da publicação "Devoção e Identidade: A Religiosidade Popular e as Festas Religiosas do Arciprestado de Ílhavo", que nos dá a conhecer a origem e os rituais de 18 celebrações que marcam a história das nossas gentes e lugares.

Nos dias 17 e 18 de janeiro festejamos os cinco anos do Estaleiro – Estação Científica de Ílhavo, com atividades para as famílias e uma celebração especial inspiradas no conhecimento, aprendizagem e criatividade.

Cantamos também os parabéns ao Laboratório do Envelhecimento, no dia 17 de janeiro, pelo seu terceiro aniversário de uma atividade notável, dirigida aos mais velhos, amplamente reconhecida e premiada nacional e internacionalmente.

Neste primeiro mês do ano, prosseguimos firmes no nosso compromisso de unir e aproximar as pessoas na partilha e vivência diárias, respondendo às necessidades de um território que se ambiciona mais desenvolvido, justo e saudável.

João António Filipe Campolargo

Presidente da Câmara Municipal de Ílhavo

exposições

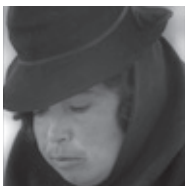

“SAFIRA - Memórias de uma Revolução”

Patente até 25 de janeiro.

Casa Cultura Ílhavo



“Selo de Abril”

de Maria João Faria

50 anos do 25 de abril

Exposição itinerante da CIRA.

Patente até 31 de janeiro.

Biblioteca Municipal de Ílhavo



“A Censura e os Mecanismos de Repressão aos Marítimos”

Patente até 23 de fevereiro.

Navio-Museu Santo André



“Sardinha, o sem fim da pesca do cerco”

Patente até 28 de fevereiro.

Museu Marítimo de Ílhavo

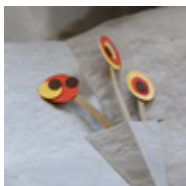

"Histórias que Saltam dos Livros"

Exposição coletiva.

Patente até 1 de março.

Biblioteca Municipal de Ílhavo



"Entre a Ria e o Mar – Costa Nova do Prado"

Patente até 10 de março.

Museu Marítimo de Ílhavo

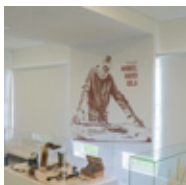

"Coleção Manuel Mário Bola"

Fábrica Ideias Gafanha da Nazaré



"Santos em Porcelana da Vista Alegre"

de Carlos Manuel Teles Paião

Centro de Religiosidade Marítima



Laboratório **ENVE LHECI MENTO**

Inscrições:
maioridade@cm-ilhavo.pt
Laboratório do Envelhecimento
234 025 416
Fórum Municipal Maior Idade
234 329 636

ÍLHAVO M/60

SEGUNDAS

10:30

Joga

O poder do jogo na interação social.

M/55

Org.: Projeto miOne – Universidade de Aveiro.

TERÇAS

14:30

Maiores a Criar (Bordado)

Exploração de questões de identidade e direitos das mulheres a partir da conversa e do bordado.

QUARTAS

09:00

Aprender a usar o telemóvel em segurança.

09:30

Aprender a utilizar o computador ou navegar na internet em segurança.

QUINTAS

10:30

Regras em Inglês!

Jogos com regras explicadas em inglês.

QUINTAS E SEXTAS

Maiores na Mente

Exercitar o cérebro através de exercícios de estimulação.

QUI 10:30

Nível médio

SEX 09:30 10:30

Nível difícil



Fórum
**MAIOR
IDADE**

GAFANHA DA NAZARÉ M/60

(antigo Polo de Leitura da Biblioteca Municipal
– Fábrica ideias Gafanha da Nazaré)

SEGUNDAS

- 10:00 **Maiores na Mente**
Nível fácil
Exercícios de estimulação cognitiva.
- 15:00 **Costura Criativa**

TERÇAS E QUINTAS

- 10:00 **Maiores no Teatro**
Aprender a fazer teatro!

Sala **ESTAR**

GAFANHA DA ENCARNAÇÃO M/60

Edifício Sócio-Educativo
Gafanha da Encarnação

SEXTAS

- 14:00 **Maiores na Mente**
Exercícios de estimulação cognitiva.
- 15:00 **Maiores ON**
Aprender a usar o computador em segurança.

SEGUNDAS, 18:30 · 20:30

TERÇAS,
QUARTAS
E QUINTAS

Aulas de Pilates

Monitor: Luís Vaz.

Org.: AiiDO – Associação Intercultural e Intergeracional de Desenvolvimento Orgânico.

Inscrições: geral@aiido.pt · 910 908 521

Sede da Associação, Moitinhos

10€ Sócio e 15€ Não Sócio (Valor mensal - 1 aula/semana)

SEGUNDAS 19:30

E QUARTAS

Aulas de Yoga

Monitor: Luís Vaz.

Org.: AiiDO

Inscrições: geral@aiido.pt · 910 908 521

Sede da Associação, Moitinhos

12€ Sócio e 18€ Não Sócio (Valor mensal - 1 aula/semana)

SEGUNDAS, SEG E QUA 18:30–21:30

QUARTAS E SÁB 09:00–17:00

SÁBADOS

Sabonetes Artesanais

– Formação Certificada CEARTE

Org.: AiiDO

Inscrições: geral@aiido.pt · 910 908 521

Sede da Associação, Moitinhos

Gratuito para Empregados e Desempregados

QUARTAS

14:30–16:00 e 16:30–18:00

Música Sem Idades - Percussão

Apoio: Paula Freitas.

Org.: AiiDO

Inscrições: geral@aiido.pt · 910 908 521

Sede da Associação, Moitinhos

15€ Sócio e 20€ Não Sócio

SEXTAS

14:00–19:00

Reabilitação Física e Checkup

Org.: AiiDO

Apoio: Gabinete de Fisioterapia na UA

Inscrições: geral@aiido.pt · 910 908 521

Sede da Associação, Moitinhos

10€ Sócio e 15€ Não Sócio

SEXTAS E
SÁBADOS

09:00-12:00 e 17:30-20:00

Gabinete de Psicologia

Psicóloga: Clara Duarte

Org.: AiiDO

Sessão por marcação: geral@aiido.pt · 910 908 521

Sede da Associação, Moitinhos

35€ Sócio e 40€ Não Sócio



21:00-22:30

Aulas Danças Afro-Latinas

Professor: Tô Lemos

Org.: AiiDO

Inscrições: geral@aiido.pt · 910 908 521

Sede da Associação, Moitinhos

15€ Sócio e 20€ Não Sócio

1 QUA

10:00

Banho do Ano 2025

Org.: Associação dos Amigos da Praia da Barra

Praia da Barra



2 QUI

14:30

Cantar as Janeiras do ATL da EB1 de Ílhavo

Laboratório do Envelhecimento

3 SEX

10:00

Clube do Pensamento

por Ana Pereira, da Xylocopa Books

Laboratório do Envelhecimento

3 E 4
SEX E SÁB

20:30

Cantar das Janeiras

Vale de Ílhavo - Aldeia de Portugal

Org.: Comissão de Festas do Divino Espírito Santo

Vale de Ílhavo

4 SÁB

10:00 e 11:00

Bebeteca com Yoga

por Pássaro Azul

10:00 Bebés dos 9 aos 23 meses acompanhados de adulto.

11:00 Bebés dos 2 aos 3 anos acompanhados de adulto.

Inscrição prévia obrigatória.

Biblioteca Municipal de Ílhavo

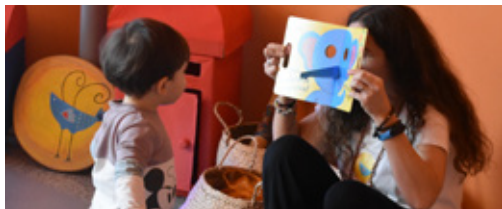

16:30

Apresentação do livro e Hora do Conto “Eu Adoro Harpa!”

com as autoras **Emma Pereira e Rita Campos**

Crianças a partir dos 4 anos acompanhadas de adulto.

Inscrição prévia obrigatória.

Biblioteca Municipal de Ílhavo

6 SEG

18:00 APRESENTAÇÃO

Projeto da nova ponte da Vista Alegre e do documentário “A união fez a ponte”

Laboratório Artes Teatro Vista Alegre



Biblioteca Municipal de Ílhavo

Inscrições:
biblioteca_municipal@cm-ilhavo.pt

BEBETECA

2 QUI e 3 SEX

Destinatários: bebés dos 9 meses aos 3 anos
acompanhados por um adulto.

Na BMI com livros... e não só {Natal}

Atividades divertidas e criativas para famílias e grupos.

Fábrica das Ideias Gafanha da Nazaré

Biblioteca Municipal de Ílhavo

TERÇAS

14:30–16:00

7 e 21
14 e 28

@BMI - ferramentas web para todos!

Como usar e comunicar através de ferramentas digitais.

Biblioteca Municipal de Ílhavo

Fábrica das Ideias Gafanha da Nazaré

QUARTAS E QUINTAS

17:30
M/2

qua 8, 15, 22 e 29
qui 9, 16, 23 e 30

História do dia... contar as janeiras!

Vamos ouvir histórias onde o frio não entra!

Desfrute em família!

Biblioteca Municipal de Ílhavo

Fábrica das Ideias Gafanha da Nazaré

QUARTAS E SÁBADOS

qua 12:00 · 18:35
sáb 09:35

Ao Som das Histórias

Um programa na Rádio Terra Nova (105.0 FM).

Todas as histórias disponíveis na BMI.

SÁBADOS

16:30
M/4

Hora do Conto e Ateliê

Livros de John Kelly

sáb 11 “Chiu, estou a ler!”

ilustrações de Elina Ellis

sáb 18 “O que fazer quando a tua casa é um zoo?”

ilustrações de Steph Laberis

7 TER

15:00

Inauguração da obra de Requalificação e Ampliação do Fórum Maior Idade

Rua D. Fernando, Gafanha da Nazaré
(antigo Jardim de Infância da Cale da Vila)



7 E 21
TER

18:00

Programa de Apoio a Pessoas em Luto

Grupo de Partilha Orientada
Laboratório do Envelhecimento

8 QUA

14:30

Clube de Genealogia

Inscrições: cdi@cm-ilhavo.pt · 234 092 496
Centro de Documentação (CIEMar-Ílhavo)

DESPORTO

4 SÁB

18:00 BASQUETEBOL MASCULINO

Illium Clube

Sampaense

Proliga Masculinos

Pavilhão Capitão

Adriano Nordeste, Ílhavo

5 DOM

ATLETISMO

10.º São Silvestre

de Espinho

ACD Os Ílhavos

Espinho

11 e 12 SÁB e DOM

ATLETISMO

Vouga Trail

ACD Os Ílhavos

Sever de Vouga

11 SÁB

18:30 BASQUETEBOL MASCULINO

GD Gafanha

Académico FC

SC Beira-Mar

Pavilhão Desportivo Gafanha da Nazaré

9 QUI

10:00

Reunião Pública do Executivo Municipal

Audição do público a partir das 11:30

Salão Nobre dos Paços do Município

11 SÁB

09:30-17:00

Vem ajudar!

A AiiDO também é tua Casa!

Bricolage & Organização

Org.: AiiDO

Inscrições obrigatórias: geral@aiedo.pt · 910 908 521

Sede da Associação, Moitinhos

Gratuito - Oferta do Almoço



10:00-18:00

Maré Cheia de Jogos

18.º Encontro de jogos de tabuleiro na biblioteca

por Ria Joga – Associação Lúdica da Região de Aveiro.

Inscrições: biblioteca_municipal@cm-ilhavo.pt

Biblioteca Municipal de Ílhavo

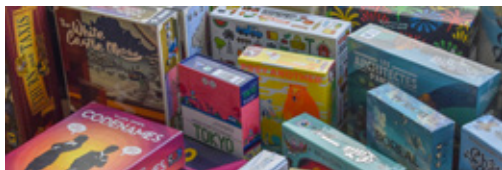

FOR-MAR - FORMAÇÃO

Org.: For-Mar Ílhavo

Inscrições:

ilhavo@for-mar.pt

234 325 000 · 963 386 704

3 SEX **Marinheiro Maquinista** (540H + 66H Segurança Básica)

6 SEG **Marinheiro** (300H)

9 QUI **Condução e Manobra de Equipamentos de Carga e Descarga (Empilhadores)*** (25H)

13 SEG **Primeiros Socorros** (25H)

20 SEG **Higiene e Segurança Alimentar** (25H)

*Início da ação condicionado a um n.º mínimo de participantes.

11 SÁB

12.º Aniversário do Aquário dos Bacalhaus

Museu Marítimo de Ílhavo



10:00

Aquarianas

Espetáculo para famílias

Destinatários: crianças dos 12 meses aos 5 anos

Preço: 3€



14:00–18:00

Jornadas – “Aquários e Cidadania Azul”

15:00

“Aquários e Cidadania Azul”

Oficina para famílias

18:00

“Oceanos de vida, mares de ilustrações”

de Fernando Correia

Inauguração da exposição

11 E 18
SÁB

10:30

Bebeteca Estações em Família

por Escola de Música Serenata

Destinatários: Bebés dos 9 meses aos 3 anos
acompanhados por um adulto.

Inscrições: biblioteca_municipal@cm-ilhavo.pt

Biblioteca Municipal de Ílhavo

12 DOM

14:00 - 18:00

Dia Aberto

Museu Marítimo de Ílhavo

Navio-Museu Santo André

Centro de Religiosidade Marítima



13 SEG

07:00-14:00

Feira dos 13

Org.: Junta de Freguesia de São Salvador.

Largo da Feira dos 13, Vista Alegre

14:00

Cuidar de Mim para Cuidar do Outro

A importância da Meditação no autocuidado.

Org.: Segurança Social e Unidade de Cuidados na
Comunidade Laços Mar e Ria

Laboratório do Envelhecimento

18:00

127.º Aniversário da Restauração do Concelho de Ílhavo

Casa Cultura Ílhavo

DESPORTO

17 SEX

21:30 FUTSAL MASCULINO

GD Gafanha

Gcr Ossela By Btl

Campeonato Distrital Grande
Hotel do Luso

Pavilhão Desportivo Teresa
Machado, Gafanha da Nazaré

19 DOM

15:30 FUTEBOL MASCULINO

SC Vista Alegre

Canedo FC

Campeonato Distrital Sabseg
Campo Municipal Vista Alegre

31 SEX

ATLETISMO

**Trilhos dos Abutres/
Trail Miranda do Corvo**

ACD Os Ílhavos
Miranda do Corvo

25 SÁB

18:30 BASQUETEBOL MASCULINO

GD Gafanha

Académico FC

CN1 Masculinos

Pavilhão Desportivo
Gafanha da Nazaré

17 SEX

3.º Aniversário

Laboratório do Envelhecimento

09:30-11:30

SEMI: Oficina “Quem São os Velhos?”

15:00-16:00

Instalação Videográfica “A Nostalgia da Imagem”

Laboratório do Envelhecimento

19:00-20:30

Cerimónia Comemorativa do Aniversário

Exibição da Curta-Metragem Vencedora

com o tema da Morte

filmada em Ílhavo pelo cineasta David Maurício

Performance do Coro Memória

Distinção a Personalidades e Investigadores

Casa da Cultura de Ílhavo



21:00-22:30

Aula Aberta Danças Afro-Latinas

Professor: Tó Lemos

Org.: AiiDO

Inscrições: geral@aiedo.pt · 910 908 521

Sede da Associação, Moitinhos

Gratuito (sócio) e 2,5€ (não sócio)

127

A N O S



Restauração do Concelho

13 de janeiro de 2025
Casa Cultura Ilhavo



**ORÇAMENTO
PARTICIPATIVO
ÍLHAVO**

**Tem ideias para
o Concelho?
Aqui, damos voz
às suas ideias.**



Mais informações:

orcamento.participativo@cm-ilhavo.pt

op.cm-ilhavo.pt



ilhavo

Câmara Municipal

17 e 18 janeiro



ANIVERSÁRIO

ESTALEIRO

ESTAÇÃO CIENTÍFICA DE ÍLHAVO

17 E 18
SEX E SÁB

5.º Aniversário do Estaleiro

Destinatários: Público em geral

* Inscrições: estaleiro@cm-ilhavo.pt

Estaleiro - Estação Científica de Ílhavo

17 SEX

21:00 **Sessão “O Nosso Universo” ***

por José Matos

Palestra de iniciação ao Universo.

Sessão “Espetáculo de Ciência e Magia” *

por Filipe Monteiro e Maria José Alves

A Natureza é apresentada com momentos mágicos, para que a possamos apreciar melhor.

18 SÁB

15:00 **Atividades em família**

16:30 **Brinde e Bolo de Aniversário**

18 SÁB

21:00

“Não se metam nisso”

pelo Grupo de Teatro Ribalta

Espetáculo solidário a favor da CERCIAV
(angariação para carrinha adaptada)

Org.: CERCIAV

Laboratório Artes Teatro Vista Alegre

6€

21:00

Encontro de Cantares ao Menino

Org.: Grupo Etnográfico da Gafanha da Nazaré

Igreja Matriz da Gafanha da Nazaré

20 A 22
SEG A QUA

**Oficina para «Destruar Ideias:
Pensamento e Escrita»**

com Adélia Carvalho

XXIV Concurso Literário Jovem

**Agrupamentos de Escolas
do Município de Ílhavo**



21 TER

09:00 - 13:00

Sessão de Dádiva de Sangue

Org.: Câmara Municipal de Ílhavo e Serviço de Sangue e Medicina Transfusional - ULS Coimbra

Centro de Religiosidade Marítima

18h30

Gala do Deporto 2025

Distinção de atletas pelos resultados desportivos obtidos na época de 2023/2024

Fábrica Ideias Gafanha da Nazaré



24 SEX

18:00

Entrega das Bolsas de Estudo do ano letivo 2024/2025

Biblioteca Municipal Ílhavo

25 SÁB^(1/2)

09:30-13:00

Cordas, Fios, Nós e Amarrações

Introdução ao Macramé

Apoio: Mestre Vítor Morais.

Org.: AiiDO.

Inscrições: geral@aiedo.pt · 910 908 521

Sede da Associação, Moitinhos

15€ (sócio) e 20€ (não sócio)

12:00-22:00

IV Festival "Ao Sabor das Sopas com Petiscos"

Org.: Movimento de Schoenstatt

Santuário de Schoenstatt

Tanto Mar!

Museu Marítimo de Ílhavo

10:00-13:00

Oficina de Nautimodelismo

M/12

Limitado a 8 participantes.

Inscrições: visitas.mmi@cm-ilhavo.pt · 234 329 990

11:00

Aquários e Cidadania Azul

Oficina para famílias.

Inscrições: visitas.mmi@cm-ilhavo.pt · 234 329 990

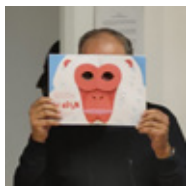

10:00

Workshop Postais Pop-Up

por **José Alberto Rodrigues da Up Up Pop-Up**

Destinatários: Crianças dos 6 aos 10 anos
acompanhadas por um adulto.

Inscrições: biblioteca_municipal@cm-ilhavo.pt

Biblioteca Municipal de Ílhavo

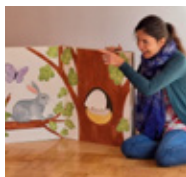

10:30

Bebeteca Especial...

“Toc, Toc! Vamos brincar?”

por **Andreia Gomes**

Destinatários: Bebés dos 9 meses aos 3 anos
acompanhados por um adulto.

14:00-18:30

X Encontro da Escola Municipal de Natação de Ílhavo

Piscina Municipal da Gafanha da Nazaré

16:00

Histórias em Palco...

“A Aldeia das Lengalengas”

por **Andreia Gomes**

Destinatários: Crianças a partir dos 4 anos
acompanhadas por um adulto.

Inscrições: biblioteca_municipal@cm-ilhavo.pt

Biblioteca Municipal de Ílhavo

25 SÁB (2/2)

19:00

Festa das Sopas

Org.: CNE - Agrupamento 531 da Gafanha do Carmo
[Salão Paroquial da Gafanha do Carmo](#)



21:30 ÓPERA

"Maria de Buenos Aires"

Música de Astor Piazzolla/Libreto de Horácio Ferrer

115' M/16

[Casa Cultura Ílhavo](#)

6,00€ (com descontos)

26 DOM

11:00 TEATRO PARA INFÂNCIA

"CA.LEI.DOS.CÓ.PI.CO"

de Terceira Pessoa

40' M/6

[Fábrica Ideias Gafanha da Nazaré](#)

4,00€



29 E 31 QUA E SEX

14:00 – 17:00

Férias no Museu Marítimo!

Visitas especiais, jogos e oficinas

Destinatários: 6 aos 10 anos

Inscrições: visitas.mmi@cm-ilhavo.pt · 234 329 990

Preço: 5€/1 dia ou 12€/3 dias

[Museu Marítimo de Ílhavo](#)

Este espaço também é seu.

Se desejar divulgar iniciativas de importância municipal, a informação deverá ser remetida à Câmara Municipal de Ílhavo até ao próximo dia 5 de janeiro para incluir na Agenda do mês de fevereiro de 2025, através do endereço de e-mail info@cm-ilhavo.pt.

A Câmara Municipal de Ílhavo reserva o direito de selecionar a informação.

Ficha técnica

AGENDA DE ÍLHAVO

diretor [João Campolargo](#) edição [Câmara Municipal de Ílhavo](#) gestão de conteúdos [Gabinete de Comunicação](#)
impressão [MCD-Comunicação Digital, Lda](#) depósito legal 136577/99 tiragem 4.000 exemplares distribuição gratuita

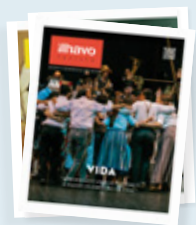

A Revista Ílhavo nasceu para os nossos Municípes.

Assim, se pretende receber, gratuitamente, esta publicação em casa, só tem de preencher este formulário e devolvê-lo.

Subscrição da Revista

-

A recolha dos dados destina-se exclusivamente à subscrição da Revista Ílhavo e respeita as políticas de privacidade implementadas no Município de Ílhavo (www.cm-ilhavo.pt).

Poderá, a qualquer momento, solicitar a alteração dos seus dados ou a sua remoção através do envio de pedido para info@cm-ilhavo.pt.

Juntos estamos a construir uma comunidade mais próxima e unida.



RSF

Autorizado pelos
CTT no Serviço
Nacional

ctt

Não Carece
de Selo
Cliente Nº 530840



Gabinete de Comunicação
Câmara Municipal de Ílhavo
APARTADO 69
LOJA CTT ÍLHAVO
3831-970 ÍLHAVO

saúde

Vacinação Pneumocócica no Adulto

A vacinação pneumocócica previne as doenças causadas pela infeção por *Streptococcus pneumoniae*. Esta bactéria é o agente mais comum responsável por pneumonia bacteriana adquirida na comunidade e meningite bacteriana no adulto (Portugal). É também a principal causa de morte prevenível através da vacinação (1.6 milhões de mortes por ano) em todo o mundo.

Como se transmite?

Pessoa a pessoa, através de partículas/gotículas respiratórias.

Qual a sazonalidade?

As novas infeções surgem ao longo de todo o ano, com maior incidência no inverno e início da primavera.

Quais os fatores de risco?

- Idade: <2 e >65;
- Tabagismo, Abuso de Álcool;
- Patologias crónicas cardíacas, respiratórias e hepáticas, diabetes, situações de imunocomprometimento/supressão e condições de risco para meningite;
- Ambientes facilitadores da transmissão (ex: Centros Dia; Lares; Abrigos para pessoas em situação de sem abrigo; Campos militares).

A vacinação pneumocócica está indicada para toda a população com idade igual ou superior a 65 anos e ainda para adultos com fatores de risco acrescido para a doença, como patologia cardíaca crónica, respiratória crónica, hepática crónica, diabetes e dadores de medula óssea, e adultos imunocomprometidos.

A vacinação antipneumocócica é comparticipada mediante receita médica, e gratuita em situações específicas.

Não espere pela doença, antecipe-se!

património

O gigante dos mares



A zona económica exclusiva nacional, das maiores da Europa, permite que Portugal se distinga no estudo do mar e das suas espécies. Nesta área, uma das biólogas marinhas de destaque é Mónica Almeida, que estuda a biologia e ecologia de mamíferos marinhos e o impacte das condições ambientais e da atividade humana no comportamento destes animais e na sua interação com outras espécies.

Desde os Açores até à costa continental portuguesa, são conhecidas 29 espécies de cetáceos. Estes animais são fascinantes pela sua grandeza e complexidade. Um reflexo disso são as barbas de baleia, placas flexíveis de queratina, existentes na maxila superior das baleias de sub-ordem Mysticeti, usadas para alimentação e filtração e que medem de 0,5 a 3,5 metros.

Este e outros objetos estão na Sala Oceanos do Museu Marítimo de Ílhavo, na exposição temporária "Oceanos de Vida e Mares de Ilustração", a inaugurar formalmente a 11 de janeiro, no âmbito das Jornadas "Aquários e Cidadania Azul", com a presença de Fernando Correia, autor das ilustrações presentes e curador da exposição.

marcos de Abril de 1974

A Censura à Imprensa no Estado Novo de Salazar



O Nauta – Edição de 16 de novembro de 1935, p. 1.
(Versão Censurada)



O Nauta – Edição de 16 de novembro de 1935, p. 1.
(Versão Publicada)

Em seguimento das linhas ideológicas definidas por Salazar, a censura legitimava-se e justificava-se por “impedir a perversão da opinião pública na sua função de força social”, devendo ser exercida de modo a “defendê-la de todos os fatores que a desorientem contra a verdade, a justiça, a moral, a boa administração e o bem comum”, evitando que fossem “atacados os princípios fundamentais da organização da sociedade (Decreto de Lei n.º 22:469, de 11 de abril de 1933).

Inicialmente subordinadas ao Ministério do Interior, as Comissões de Censura passaram a ser controladas pelo Presidente do Conselho em 1940, integrando o Gabinete de Coordenação dos Serviços de Propaganda e Informações. Em 1944, o Secretariado da Propaganda Nacional foi renomeado para Secretariado Nacional de Informação e Cultura Popular. As mudanças aparentes na fiscalização da informação refletiam a aproximação do regime aos Aliados, no contexto da Segunda Guerra Mundial.

Como instrumento repressivo, promovia uma apertada vigilância na Imprensa da época. Todos os jornais estavam sujeitos à censura prévia e cada número publicado vinha identificado como “Visado pela Comissão de Censura”. Proíbiam-se críticas tanto ao Estado Novo e suas figuras políticas como a personalidades e líderes estrangeiros pelos quais se nutriam grandes simpatias. É o caso da edição do jornal O Nauta, de 16 de novembro de 1935, onde uma referência ao equilíbrio mental de Mussolini acabou rasurada pelo “lápiz azul” do regime.

marés

	PREIA-MAR - ALTURA				BAIXA-MAR - ALTURA			
1 qua	03:55	3.2	16:17	3.0	09:49	0.7	21:57	0.8
2 qui	04:23	3.3	16:58	3.0	10:30	0.7	22:38	0.8
3 sex	05:17	3.3	17:41	3.0	11:12	0.7	23:21	0.8
4 sáb	06:01	3.2	18:26	2.9	11:57	0.7	----	----
5 dom	06:47	3.2	19:16	2.9	00:07	0.9	12:46	0.8
6 seg ☾	07:39	3.1	20:12	2.8	00:59	1.0	13:39	0.9
7 ter	08:38	2.9	21:18	2.7	01:59	1.1	14:41	1.0
8 qua	09:49	2.8	22:32	2.7	03:08	1.2	15:51	1.1
9 qui	11:05	2.8	23:43	2.8	04:25	1.2	17:03	1.1
10 sex	12:15	2.8	----	----	05:41	1.1	18:10	1.1
11 sáb	00:46	2.9	13:17	2.9	06:48	1.0	19:07	1.0
12 dom	01:42	3.1	14:11	3.0	07:44	0.8	19:57	0.9
13 seg ●	02:32	3.2	14:59	3.1	08:32	0.7	20:41	0.8
14 ter	03:18	3.3	15:43	3.1	09:16	0.7	21:22	0.8
15 qua	04:01	3.3	16:23	3.1	09:57	0.6	22:01	0.8
16 qui	04:40	3.3	17:01	3.0	10:35	0.7	22:38	0.8
17 sex	05:17	3.2	17:36	2.9	11:11	0.8	23:14	0.9
18 sáb	05:52	3.1	18:10	2.8	11:48	0.9	23:52	1.0
19 dom	06:26	3.0	18:44	2.7	----	----	12:25	1.0
20 seg	07:01	2.8	19:23	2.6	00:31	1.1	13:05	1.1
21 ter ☽	07:41	2.7	20:11	2.5	01:15	1.3	13:51	1.3
22 qua	08:32	2.5	21:16	2.5	02:09	1.4	14:48	1.4
23 qui	09:44	2.4	22:35	2.5	03:19	1.5	15:59	1.5
24 sex	11:07	2.4	23:47	2.5	04:38	1.5	17:11	1.4
25 sáb	----	----	12:17	2.5	05:51	1.4	18:13	1.3
26 dom	00:45	2.7	13:13	2.6	06:48	1.2	19:02	1.2
27 seg	01:34	2.9	14:00	2.8	07:35	1.1	19:45	1.0
28 ter	02:18	3.1	14:43	2.9	08:16	0.9	20:25	0.9
29 qua ●	03:00	3.2	15:23	3.1	08:56	0.7	21:04	0.7
30 qui	03:41	3.4	16:03	3.2	09:34	0.6	21:43	0.6
31 sex	04:21	3.5	16:43	3.2	10:13	0.5	22:22	0.6

Porto de referência: Porto de Aveiro

Alertam-se os utilizadores que as previsões das marés indicadas são referidas a um fuso horário que poderá não coincidir com o fuso horário correspondente à hora legal.

Dado que o plano Zero Hidrográfico (ZH) foi fixado em relação a níveis médios adotados há várias décadas, existe presentemente uma diferença sistemática de cerca de + 10 centímetros entre as alturas de água observadas e as alturas de maré previstas.

Para mais informações consultar www.hidrografico.pt.

farmácias

dom	5	12	19	26
	Branco Senos*	Moderna	Santos	Ribau Cais*
seg	6	13	20	27
	Cais	Branco Senos*	Moderna	Santos
ter	7	14	21	28
	Morais Santos*	Cais	Branco Senos*	Moderna
qua 1	8	15	22	29
	Senos	Moderna Ançã Castro*	Cais	Branco Senos*
qui 2	9	16	23	30
	Ribau Cais*	Senos	Moderna Ançã Castro*	Morais Cais
sex 3	10	17	24	31
	Santos	Ribau Senos	Moderna Ançã Castro*	Morais Santos*
sáb 4	11	18	25	
	Moderna Santos	Ribau Cais*	Senos	

Antes de se deslocar à farmácia ligue 1400.

* Disponibilidade (de Serviço até às 21:00)

Os serviços de Disponibilidade são desde a hora de encerramento normal da farmácia até à hora de abertura do dia seguinte.

A farmácia encontra-se encerrada, ficando de chamada noturna.

informações

Chamada para rede móvel nacional.*
Os restantes contactos são
chamadas para rede fixa nacional.

Câmara Municipal de Ílhavo

234 329 600

234 329 601

geralcmi@cm-ilhavo.pt

www.cm-ilhavo.pt



ATENDIMENTO AO PÚBLICO

sujeito a marcação prévia

» **Presidente**

João Campolargo

segunda 9:30-12:30

Gabinete de Apoio à Presidência

234 329 602

» **Vereadores com pelouros**

João Diogo Semedo

Vice-Presidente

terça 15:00-18:00

Mariana Ramos

terça 9:30-12:30

» **Vereadores sem pelouros**

Fátima Teles

terças 16:00-18:30

Tiago Lourenço

sextas 9:30-12:30

Paulo Nunes

sextas 11:30-13:30

Sérgio Lopes

1.^{as} e 3.^{as} terças 09:00-12:00

Gabinete de Apoio à Vereação

234 329 614 · 234 329 641

» **Assembleia Municipal de Ílhavo**

ami@cm-ilhavo.pt

234 329 627

GABINETE DE ATENDIMENTO
GERAL (GAG)

» **Atendimento ao Município**

234 329 600 · gag@cm-ilhavo.pt

» **Espaço do Cidadão**

234 329 600 · edc@cm-ilhavo.pt

» **AdRA - Águas da Região de Aveiro**

808 200 217 ou 234 910

200 (opção 9)

Atendimento Social Integrado

234 329 640 · ddss@cm-ilhavo.pt

Comissão de Proteção de Crianças e Jovens de Ílhavo (CPCJ)

234 329 632 · cpcj@cm-ilhavo.pt

Gabinete de Apoio à Família

marcação prévia obrigatória

234 329 649

gafilhavo@cm-ilhavo.pt

Serviço de Apoio à Formação e Emprego (SAFE)

234 329 675 · safe@cm-ilhavo.pt

Centro de Recolha Oficial de Animais de Companhia de Ílhavo

Atendimento presencial sujeito
a marcação prévia obrigatória

234 329 605

croaci@cm-ilhavo.pt



23 Milhas

23milhas@cm-ilhavo.pt

www.23milhas.pt



Biblioteca Municipal de Ílhavo

234 321 103

biblioteca_municipal@

cm-ilhavo.pt

www.bibliotecamunicipal.

cm-ilhavo.pt



Museu Marítimo de Ílhavo

museuilhavo@cm-ilhavo.pt

www.museumaritimo.

cm-ilhavo.pt

234 329 990



Ecocentro Municipal

234 033 804 · 927 405 880

Linha da Reciclagem

800 911 400

www.linhadareciclagem.pt

atendimento@

linhadareciclagem.pt

Recolha de Monstros e Verdes

Marcação de recolha

– Serviço gratuito

234 325 549

Fórum Municipal Maior Idade

234 329 636

Laboratório do Envelhecimento

234 025 416

maioridade@cm-ilhavo.pt



Escola Municipal de Educação Rodoviária

234 363 980

ded.educacao@cm-ilhavo.pt

Estaleiro - ECI

919 516 010*

estaleiro@cm-ilhavo.pt



Centro Documentação de Ílhavo

234 092 496 · cdi@cm-ilhavo.pt



Piscinas Municipais

Ílhavo 234 329 607

Gafanha da Nazaré 234 363 080

piscinasmunicipais@cm-ilhavo.pt

Juntas de Freguesia

São Salvador 234 321 725

Gafanha da Nazaré 234 361 520

Gafanha da Encarnação

234 360 928

Gafanha do Carmo 234 391 131

Serviço Municipal de Proteção Civil

910 110 469

Gabinete de Proteção Civil e Gestão Florestal

234 329 684

915 792 896

Bombeiros Voluntários de Ílhavo

234 330 000

POSTOS GNR

São Salvador 234 330 010

Gafanha da Nazaré 234 393 070

SAÚDE

Ílhavo

Centro de Saúde USP 234 330 031

USF Leme 234 330 045

USF Costa de Prata 234 330 040

Gafanha da Nazaré

USF Atlântico Norte 234 390 950

USF Beira Ria 234 393 150

Polo Costa Nova 234 369 884

Gafanha da Encarnação

UCSP 234 361 902

Gafanha do Carmo

UCSP 234 361 968



ilhavo
Câmara Municipal



www.cm-ilhavo.pt

