

setembro
2024

#305

Município

AGENDA



ilhavo
Câmara Municipal

11 QUA

19.º ANIVERSÁRIO

Biblioteca Municipal de Ílhavo

Biblioteca Municipal de Ílhavo, Alqueidão
Ílhavo

16 A 22
SEG A DOM

Semana Europeia da Mobilidade

Município de Ílhavo

17 TER

64.º ANIVERSÁRIO

Elevação da Gafanha do Carmo a Freguesia

Gafanha do Carmo

20 E 21
SEX E SÁB

Festival Cabelos Brancos

Município de Ílhavo

28 SÁB

Festa dos Bacalhoeiros

Museu Marítimo de Ílhavo e Jardim Oudinot,
Gafanha da Nazaré

editorial



Iniciamos setembro, mês da Educação, com boas notícias: em breve as obras de requalificação do nosso parque escolar vão avançar. Este é um investimento de 19 milhões de euros que vem dar melhores condições aos nossos alunos e professores, beneficiando o processo de ensino-aprendizagem de todos. Por acreditarmos que a Educação é fundamental para um maior desenvolvimento socioeconómico e uma maior justiça social, promovemos o Encontro da Educação no dia 12 de setembro, reunindo professores e educadores de infância, agentes determinantes para o sucesso educativo das nossas crianças e jovens.

Para celebrar a importância dos livros para o conhecimento e o progresso, no dia 11 de setembro, aplaudimos o 19.º aniversário da Biblioteca Municipal de Ílhavo, um lugar onde todos podem aprender, gratuitamente.

Este mês, comemoramos também a sabedoria dos mais velhos nos dias 20 a 21 de setembro, com o Festival Cabelos Brancos que nos convida para exposições, conversas, concertos e projetos comunitários.

Já no âmbito da Semana Europeia da Mobilidade promovemos um conjunto de iniciativas orientadas para a salvaguarda do nosso meio-ambiente, de 16 a 22 de setembro.

Setembro é, também, um mês de celebrações e de festejos com o 64.º aniversário da Elevação da Gafanha do Carmo a Freguesia e as cerimónias religiosas do Senhor Jesus dos Navegantes, da Nossa Senhora da Encarnação, da Nossa Senhora dos Navegantes e da Nossa Senhora da Saúde, entre outras, que nos convidam a estar juntos.

A terminar o mês, organizamos no dia 28 de setembro a Festa dos Bacalhoeiros, uma oportunidade para as várias gerações da pesca do bacalhau nos mares gelados do Atlântico Norte se reunirem e celebrarem uma história comum.

Esta é a comunidade unida que construímos juntos, todos os dias.

exposições



As {11} Vidas da Ria

Patente até 29 de setembro.

Museu Marítimo de Ílhavo



Unidos por abril

de Rafael Pereira

50 anos do 25 de abril

Exposição itinerante da CIRA.

Patente até 26 de setembro.

Biblioteca Municipal de Ílhavo

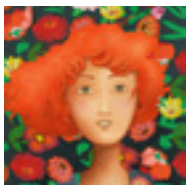

Manifesto do Coração

de Carla Nazareth

Patente de 7 de setembro a 26 de outubro.

Biblioteca Municipal de Ílhavo

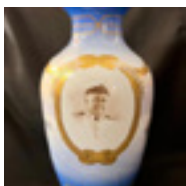

Alegorias do Mar na Cerâmica da Vista Alegre

Patente até 17 de novembro.

Museu Marítimo de Ílhavo



Entre a Ria e o Mar – Costa Nova do Prado

Patente até 31 dezembro.

Museu Marítimo de Ílhavo

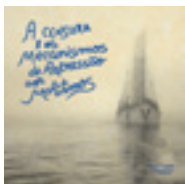

A Censura e os Mecanismos de Repressão aos Marítimos

Patente até fevereiro 2025.

Navio-Museu Santo André



Santos em Porcelana da Vista Alegre

de Carlos Manuel Teles Paião

Centro de Religiosidade Marítima

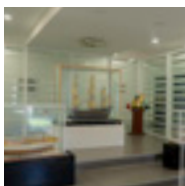

Coleção Manuel Mário Bola

Fábrica Ideias Gafanha da Nazaré

OUTUBRO

4 QUA **Arquivo do Avesso** (Centro de Documentação, de Ílhavo)

20 DOM **2.ª Corrida do Farol** (Praia da Barra e da Costa Nova)

24 A 27 TER A SEX **Mar Film Festival** (Sala Estúdio Cinema e Museu Marítimo de Ílhavo)



Biblioteca Municipal de Ílhavo

Inscrições:
biblioteca_municipal@cm-ilhavo.pt

TODO O MÊS

19 anos de Biblioteca Municipal de Ílhavo

A todos os utilizadores e equipa damos os parabéns.
Visite-nos e celebremos juntos!

qua 12:00 · 18:35
sáb 19:35

Ao Som das Histórias

Um programa na Rádio Terra Nova (105.0 fm).
Todas as histórias disponíveis na BMI.

BEBETECA

Destinatários: bebés dos 9 meses aos 3 anos
acompanhados por um adulto.

10:30 **sáb 7 “Música!”**

da coleção Clickiticlap

sáb 21 “Truz, Truz! quem mora aqui?”

de Maria Lorretta Giraldo e Nicoletta

sáb 28 “Aplausos!”

da coleção Clickiticlap

HORA DO CONTO E ATELIÊ

Destinatários: crianças a partir dos 4 anos
acompanhadas por um adulto.

16:30 **sáb 28 “Rua do Silêncio”**

de Margarida Fonseca Santos e Carla Nazareth

TERÇAS

14:30–16:00

**@BMI - ferramentas web
para todos!**

4, 18 e 25 **Biblioteca Municipal de Ílhavo**

10 e 24 **Fábrica das Ideias Gafanha da Nazaré**

TERÇAS E
QUINTAS



20:30

Aulas de Pilates

Monitor: Luís Vaz.

Org.: AiiDO – Associação Intercultural e Intergeracional de Desenvolvimento Orgânico.

Inscrições: geral@aido.pt · 910 908 521

Sede da Associação, Moitinhos

8,00€ (sócio) e 11,00€ (não sócio)

valor mensal – 1 aula/semana.

SEXTAS

14:00

Reabilitação Física e Checkup

Org.: AiiDO – Associação Intercultural e Intergeracional de Desenvolvimento Orgânico e Gabinete de Fisioterapia da Universidade de Aveiro.

Inscrições: geral@aido.pt · 910 908 521

Sede da Associação, Moitinhos

10,00€ (sócio) e 13,00€ (não sócio) sessão por marcação.

TERÇAS,
QUINTAS
E SEXTAS

18:00 – 21:00

Formação Óleos Essenciais - Aplicabilidade

Org.: AiiDO – Associação Intercultural e Intergeracional de Desenvolvimento Orgânico e CEARTE.

Inscrições: geral@aido.pt · 910 908 521 (até 11 setembro)

Sede da Associação, Moitinhos

30 AGO
A 2 SET

Festas em Honra do Senhor Jesus dos Navegantes

Festival "Bamos à Ilha-Avô"

III Campanha

Org.: Confraria do Senhor Jesus dos Navegantes de Ílhavo.

Jardim Henriqueta Maia, Ílhavo

31 AGO
A 1 SET
SÁB E DOM

Rota dos Cais

Org.: Clube Náutico Boca da Barra (CNBB).

Informações: cnbb@cnbb.pt · 922 998 883

Torreira, Murtosa

31 AGO
E 1 SET

43.^a Edição da Regata das 4 Horas da Costa Nova

Org.: Clube de Vela da Costa Nova e Associação Náutica da Torreira.

Torreira e Costa Nova do Prado

2 SEG

8:30

Workshop de Aperfeiçoamento à Pesca Desportiva Embarcada de Alto Mar

Org.: Associação de Pesca Desportiva Costa Azul.

Informações: 934564867 e 937910960



Maiores no Movimento

Início das aulas das modalidades terrestres

Laboratório do Envelhecimento (Ílhavo),
Edifício Socioeducativo da Gafanha da
Encarnação, Fórum Municipal Maior Idade
(Gafanha da Nazaré), Sede Grupo de Jovens
"A Torre" (Moitinhos, Ílhavo) e Salão Paroquial
de Vale de Ílhavo

4 A 9
QUA A SEG

Festa em Honra de Nossa Senhora da Encarnação

Org.: Comissão de Festas de Nossa Senhora da Encarnação.

Largo da Igreja, Gafanha da Encarnação

4 A 25

17:30

História do dia... já sou Grande! Vamos ouvir histórias sobre crescer!

Destinatários: M/2 acompanhados por adulto.

Inscrições: biblioteca_municipal@cm-ilhavo.pt

4, 18 e 25 **Biblioteca Municipal de Ílhavo**

5 e 19 **Fábrica Ideias Gafanha da Nazaré**

5 QUI

10:00

Reunião Pública do Executivo Municipal

Audição do Público a partir das 11:30.

Salão Nobre dos Paços do Município

14:30

Clube de Genealogia

Inscrições: cdi@cm-ilhavo.pt · 234 092 496

Limitado a 5 participantes.

Centro de Documentação de Ílhavo

7 SÁB



10:00 – 17:00

Vem construir um compostor e ecopontos

Org.: AiiDO – Associação Intercultural e Intergeracional de Desenvolvimento Orgânico e Plantar a Alma.

Sede da Associação, Moitinhos

21:30

IV Festival de Folclore Praia da Barra

Org.: Grupo Folclórico "O Arrais".

Largo do Farol da Praia da Barra

10:30

Workshop Maker “Salva as tuas fotos”

por Ana Pratas – Oficina das Fotografias.

Dicas e técnicas de como organizar e preservar fotografias (analógicas) antigas de família.

Inscrições: biblioteca_municipal@cm-ilhavo.pt

Biblioteca Municipal de Ílhavo

16:00

Manifesto do Coração com Hora do Conto Especial

por Carla Nazareth

Abertura de exposição, apresentação de livros e processo criativo pela autora.

Inscrições: biblioteca_municipal@cm-ilhavo.pt

Biblioteca Municipal de Ílhavo

8 DOM

14:00 · 18:00

Dia Aberto

Museu Marítimo de Ílhavo
Navio-Museu Santo André
Centro de Religiosidade Marítima



19:00 MÚSICA

Joana Espadinha**Cântico das Sereias**

60' M/6

Cais Criativo Costa Nova

4,00€

11 QUA

17:00

**Histórias do dia...
Especial Aniversário!**

No dia em que a BMI faz 19 anos contamos histórias especiais.

Destinatários: M/2 acompanhado por adulto.

Biblioteca Municipal de Ílhavo

18:00

Prémios BMI**Distinção dos melhores Utilizadores****Bolo de Aniversário**

Inscrições: biblioteca_municipal@cm-ilhavo.pt

Biblioteca Municipal de Ílhavo

DESPORTO**SEG, QUA e QUI**

19:00 – 21:00

Karate do CEDEV

1º Treino da Época

Ginásio do Pavilhão Teresa Machado

1 e 2 DOM e SEG

VELA

Apuramento Nacional da Classe Vouga

1.ª Prova

Clube de Vela Costa Nova
Campo de Regata – Canal de Mira
Costa Nova do Prado

2 SEG

PESCA

Concurso de Pesca Manhas ao Rubro

ACD “Os Ílhavos”

Praia de Silvalde, Espinho

8 DOM

PESCA

Concurso de Pesca do Grupo D.R.Vieirinhos

ACD “Os Ílhavos”

Praia Osso da Baleia-Pombal

17:00

FUTEBOL

SC Vista Alegre Florgrade

Campeonato de Elite

Campo Municipal da Vista Alegre

11
setembro

Aniversário

Biblioteca
Municipal
Ílhavo

Vamos
celebrar
juntos!



Ílhavo
Câmara Municipal



Ílhavo
Biblioteca Municipal



Atividades:
7 a 28 setembro

12 QUI

10:00

Encontro de Educação e Apresentação do Serviço Educativo Municipal de Ílhavo

Receção aos professores e educadores de infância
Local a definir

21:00

Comunidade de Leitores “Música na Luta”

Destaque às músicas de intervenção de antes e de agora.

Inscrições: biblioteca_municipal@cm-ilhavo.pt

Biblioteca Municipal de Ílhavo

13 SEX

07:00–14:00

Feira dos 13

Org.: Junta de Freguesia de São Salvador.

Largo da Feira dos 13, Vista Alegre

14 SÁB

10:30

A Bebeteca Especial Aniversário... com Arco-Íris

Destinatários: bebés 9 meses a 3 anos acompanhados por um adulto.

Inscrições: biblioteca_municipal@cm-ilhavo.pt

Biblioteca Municipal de Ílhavo

17:30

Escape Game “Mistérios da Biblioteca” por Raquel Marinho

M/4

Inscrições: biblioteca_municipal@cm-ilhavo.pt

Biblioteca Municipal de Ílhavo

SEMANA EUROPEIA DAMOBILIDADE

16-22 SETEMBRO 2024



MUNICÍPIO
DE **ÍLHAVO**

Eficiência
Energética

15 DOM

09:00 – 18:00

XIV Nautimodelismo TEAM**Comemoração dos 15 anos TEAM**

Org.: TEAM – Truques & Engenhocas Associação Modelismo.
Apoio: Câmara Municipal de Ílhavo e Junta de Freguesia da Gafanha da Nazaré.

Praia do Jardim Oudinot

10:30 OFICINA

**Oficina Raizes
Planteia em família****Oficina das criaturas voadoras.**

120' M/4

Inscrições: mediação.23milhas@cm-ilhavo.pt

Planteia – Casa Cultura Ílhavo

11:00-18:30

**Festas em Honra de
Nossa Senhora dos Navegantes****14:00 Procissão**

(Igreja da Cale da Vila – Cais dos Bacalhoeiros)

14:30 Desfile pela Ria

(Cais dos Bacalhoeiros, São Jacinto, Forte da Barra)

18:30 Festival de Folclore

Org.: Grupo Etnográfico da Gafanha da Nazaré.

Forte da Barra, Gafanha da Nazaré

19:00 MÚSICA

Amaura**Cântico das Sereias**

60' M/6

Cais Criativo Costa Nova

4,00€

16 SEG

Maiores no Movimento**Modalidades aquáticas****- Turmas para a Piscina da Gafanha da Nazaré****Piscina Municipal da Gafanha da Nazaré**16 A 22
SEG A DOM**Semana Europeia da Mobilidade**
Município de Ílhavo



ilhavo
Câmara Municipal

FESTIVAL

CRÉDULOS
BARBOS

DESASSOSSEGO



**20 e 21
setembro**

Jardim Henriqueta Maia, Ílhavo

20 sex

OFICINA
10:00

Patas e Proezas

Quinta Joana Maluca

CONCERTO
10:00

Desfile de Concertinas

Palco Hipólito Andrade

DANÇA
11:15

Danças Regionais

Palco Hipólito Andrade

VISITA
11:15

Visita à Quinta Joana Maluca

Quinta Joana Maluca

OFICINA
14:00

Toca a Mexer!

Palco Horácio da Velha

CONCERTO
14:45

Ukuleles

Palco Hipólito Andrade

OFICINA
15:30

Memórias de Futuro

Quinta Joana Maluca

CONCERTO
16:00

Branças ao Sol

Palco Hipólito Andrade

JOGO
17:30

Descobrir em família

Quinta Joana Maluca

TEATRO

Feliz Aniversário (19 qui 21:00, 20 sex 18:30 e 21 sáb 16:00)

Casa Cultura Ílhavo

FILME+CONVERSA
19:00

Rosa Fogo

Sala-Estúdio Cinema

CONCERTO
21:00

Coro Memória

Palco Hipólito Andrade

CONCERTO
22:00

Adelaide Ferreira

Palco Henriqueta Maia

CONCERTO
23:15

Dj Nuno Nolasco + Maiores Idade

Palco Hipólito Andrade

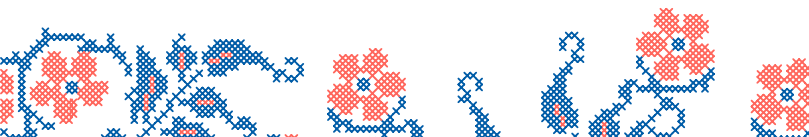

21 sáb

OFICINA
10:00

Caixa de ninhos

Quinta Joana Maluca

CONVERSA
11:00

Desassossego vs Envelhecimento

Palco Hipólito Andrade

CONVERSA
14:15

O Desassossego na leitura

Palco Hipólito Andrade

CONCERTO
+ OFICINA
15:30

Jam Session a Tricotar

Palco Hipólito Andrade

CONCERTO
16:30

Gerard Schreuder

Palco Hipólito Andrade

OFICINA
17:15

Tesouros Anfíbios:

Uma Jornada pela Fauna Local

Quinta Joana Maluca

FILME+CONVERSA
19:00 1,00€

“Mãe”

Sala-Estúdio Cinema

CONCERTO
21:00

António Vieira da Silva

Palco Hipólito Andrade

CONCERTO
22:00

Para Sempre, Marco (Homenagem musical ao Marco Paulo)

Palco Hipólito Andrade

CONCERTO
23:15

Dj Maria Vai Com Todas + Maiores Idade

Palco Hipólito Andrade

Todos os dias

FEIRA

Feira de Artesanato e Iguarias

Jardim Henriqueta Maia

INSTALAÇÃO

Corpo Que Intervém

Jardim Henriqueta Maia

OFICINAS

Sala Costura Criativa

Jardim Henriqueta Maia

VÍDEO

A Nostalgia da Imagem

Sala-Estúdio Cinema

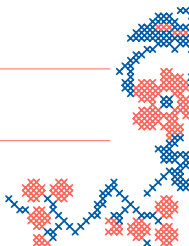
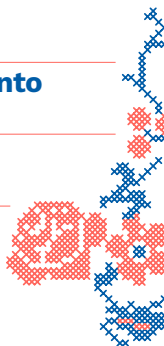

17 TER

64.º Aniversário da Freguesia da Gafanha do Carmo

Gafanha do Carmo

18 DOM

21:30 MÚSICA



Tiago Iorc

Tour 2024

90' M/6

Casa Cultura Ílhavo

20,00€

21 SÁB

10:00-18:00

Maré Cheia de Jogos

15.º Encontro de jogos de tabuleiro na BMI por Ria Joga – Associação Lúdica da Região de Aveiro.
Inscrições: biblioteca_municipal@cm-ilhavo.pt

Biblioteca Municipal de Ílhavo

10:00 · 11:30



Sábado Aberto no Estaleiro

10:00 Creme avelã caseiro

M/4

11:30 Cri'arte 3D

M/6

Inscrições: estaleiro@cm-ilhavo.pt

Estaleiro – Estação Científica de Ílhavo

16:30

Histórias em Palco...

“Raposódio: Fábulas re-cantadas”

por d'Orfeu AC

Destinatários: crianças M/4 anos acompanhadas por adulto.
Inscrições: biblioteca_municipal@cm-ilhavo.pt

Biblioteca Municipal de Ílhavo

FOR-MAR - FORMAÇÃO

Org.: For-Mar Ílhavo

Inscrições:

ilhavo@for-mar.pt

234 325 000 · 963 386 704

17 SEG **Aprovisionamento, logística e gestão de stocks***
(50H)

20 QUI **Ambiente, Segurança, Higiene e Saúde no Trabalho***
(25H – Formação presencial)

*Início da ação condicionado a um número mínimo de participantes.



A Revista Ílhavo nasceu para os nossos Municípes.

Assim, se pretende receber, gratuitamente, esta publicação em casa, só tem de preencher este formulário e devolvê-lo.

Subscrição da Revista

-

A recolha dos dados destina-se exclusivamente à subscrição da Revista Ílhavo e respeita as políticas de privacidade implementadas no Município de Ílhavo (www.cm-ilhavo.pt).

Poderá, a qualquer momento, solicitar a alteração dos seus dados ou a sua remoção através do envio de pedido para info@cm-ilhavo.pt.

Juntos estamos a construir uma comunidade mais próxima e unida.



RSF

Autorizado pelos
CTT no Serviço
Nacional

ctt

Não Carece
de Selo
Cliente Nº 530840



Gabinete de Comunicação
Câmara Municipal de Ílhavo
APARTADO 69
LOJA CTT ÍLHAVO
3831-970 ÍLHAVO

DESPORTO

8 e 9 SÁB e DOM

ATLETISMO

Trail “Oh Meu Deus”

ACD “Os Ílhavos”

Serra da Estrela

14 SÁB

XIII Torneio de Malha

Associação Amigos

da Malha da Carvalheira

Carvalheira, Ílhavo

15 DOM

PESCA

Concurso de

Pesca da Barçaça

ACD “Os Ílhavos”

Praia do Rodanho-Viana do Castelo

22 DOM

15:30

FUTEBOL

SC Vista Alegre

Relampago Norueirense

Campeonato de Elite

Campo Municipal Vista Alegre

29 DOM

PESCA

Concurso de Pesca

Casa do Benfica

da Figueira da Foz

ACD “Os Ílhavos”

Figueira da Foz

22 SÁB



19:00

Golden Slumbers

Cântico das Sereias

60' M/6

Cais Criativo Costa Nova

4,00€

28 SÁB

9:00-12:30 · 13:30-17:00

EMER em Família

**EMER - Escola Municipal de Educação Rodoviária.
Gafanha da Nazaré**

15:00

Saberes com Sabor...

“Compostagem dentro de casa:

Bokashi e Takakura”

por Ana Jervis

Inscrições: biblioteca_municipal@cm-ilhavo.pt

Biblioteca Municipal de Ílhavo

5,00€

16:00

**Aula de Forró, Animação e
Petiscos Típicos do Brasil**

Org.: AiIDO – Associação Intercultural e Intergeracional
de Desenvolvimento Orgânico.

Inscrições: geral@aiido.pt · 910 908 521

Sede da Associação, Moitinhos

3,00€ (sócio) e 5,00€ (não sócio) (oferta bebida típica).



28 SÁB

Tanto Mar!

Museu Marítimo de Ílhavo

Inscrições: visitas.mmi@cm-ilhavo.pt · 234 329 990

10:00 – 18:00

FESTA DOS BACALHOEIROS

Bilhetes disponíveis a partir de 10 setembro.

Museu Marítimo de Ílhavo e Jardim Oudinot

10:00 – 13:00

“Oficina de Nautimodelismo” – Vertedouro

M/12

Limitado a 8 participantes.

Museu Marítimo de Ílhavo

29 DOM



10:00 e 11:30 TEATRO PARA BEBÉS

Conchas

por d’Orfeu ACDestinatários: bebés dos 3 meses aos 3 anos
45’**Casa Cultura Ílhavo**

3,00€ bebés + 4,00€ adultos

Este espaço também é seu.

Se desejar divulgar iniciativas de importância municipal, a informação deverá ser remetida à Câmara Municipal de Ílhavo até ao próximo dia 5 de setembro para incluir na Agenda do mês de outubro de 2024, através do endereço de e-mail info@cm-ilhavo.pt.

A Câmara Municipal de Ílhavo reserva o direito de selecionar a informação.

Ficha técnica

AGENDA DE ÍLHAVO

diretor João Campolargo edição Câmara Municipal de Ílhavo gestão de conteúdos Gabinete de Comunicação
impressão MCD-Comunicação Digital, Lda depósito legal 136577/99 tiragem 4.000 exemplares distribuição gratuita



28
setembro

FESTA DOS BACALHOEIROS

Jardim Oudinot
Gafanha da Nazaré

Um encontro entre gerações de homens
de todo o país que andaram ao bacalhau
nos mares gelados do Atlântico Norte.

Limitado a 230 pessoas
Bilhetes disponíveis a partir de 10 setembro.

Informações:

visitas.mmi@cm-ilhavo.pt · 234 329 990
Museu Marítimo de Ilhavo
e Navio-Museu Santo André

saúde

Dia Mundial da Prevenção do Suicídio (10 setembro)

O suicídio é uma das 10 principais causas de morte a nível mundial e responsável por 0,7% das mortes em Portugal.

Na maior parte dos casos é planeado e cerca de 1/3 dos indivíduos verbaliza a sua intencionalidade.

Existem múltiplos fatores de risco: doença psiquiátrica, desemprego, pobreza, divórcio, idade avançada, tentativa prévia e história familiar de suicídio, profissões de risco, entre outros. O sinal mais óbvio continua a ser a verbalização espontânea da ideação suicida.

Portanto, é totalmente errada a ideia das pessoas de que quem pensa em suicidar-se mantém o segredo ou de que as pessoas que falam sobre o assunto não passam ao ato. Tal reforça o facto de o suicídio ser algo que se pode prevenir.

O Dia Mundial da Prevenção do Suicídio foi instituído em 2003 pela Associação Internacional da Prevenção do Suicídio em conjunto com a Organização Mundial da Saúde. Celebra-se, anualmente, a 10 de setembro e tem como objetivo focar o problema, reduzir o estigma e aumentar a consciencialização do público e organizações de que o suicídio pode ser prevenido.

Assim, reforçamos que a prevenção do suicídio não é, frequentemente, abordada de forma adequada e que a comunidade tem um papel crucial na sua desmitificação. Apelamos, então, para que qualquer um recorra a ajuda através de linhas de apoio ou de cuidados de saúde perante o conhecimento de um caso de risco de suicídio.

património

Comemorações dos Centenários na cerâmica Vista Alegre



Prato Comemorativo Chegada de Vasco da Gama à Índia, 20 de maio de 1498

O período do Estado Novo alicerçou as suas fundações, entre outros, no historicismo e na celebração de factos e figuras históricas engrandecidos por uma historiografia de pendor nacionalista, muitas vezes apoiada diretamente pelos fundos públicos.

Neste contexto de exaltação patriótica o Secretariado Nacional de Propaganda (SPN) apropriará, à semelhança do que vinha sucedendo desde a I República, a utilização imagética das grandes figuras históricas apresentando-as como legitimação do regime e forjando uma identidade nacional. Como instrumento de propaganda, o SPN aproveitará estes símbolos e neles baseará o seu discurso de afirmação através de diversas exposições reveladoras do esforço propagandístico que assumia a visão ecuménica da expansão marítima e realçava a importância histórica de figuras como o Infante D. Henrique, Vasco da Gama ou Pedro Álvares Cabral.

As esculturas dos navegadores portugueses Quinhentistas ou a decoração de pratos cerâmicos alusivas à comemoração da “Chegada de Vasco da Gama à Índia”, entre outros, podem ser apreciados na exposição temporária “Alegorias do Mar na Cerâmica da Vista Alegre”, patente na sala de exposições temporárias do Museu Marítimo de Ílhavo até 17 de novembro de 2024.

marcos de Abril de 1974

Instituições Municipais no Pós 25 de Abril



Os Paços do Concelhos irão permanecer no mesmo edifício.
Foto cedida por Isabel Salomé.

Após o 25 de Abril de 1974, impuseram-se mudanças administrativas nos órgãos de poder local. Com a aprovação da Constituição da República Portuguesa, em 1976, o Município passou a contar com três órgãos: a Assembleia Municipal, a Câmara Municipal e o Conselho Municipal, embora só em 1977, com a Lei 79/77 de 25 de outubro, se tenha regulamentado as atribuições das autarquias e competências dos seus órgãos, permitindo estabelecer um novo conceito de autarquia local.

A Assembleia Municipal é o órgão deliberativo do Município. Uma parte dos seus membros são eleitos diretamente e não devem ser em número inferior aos presidentes das juntas de Freguesia do Concelho, que também o integram. As suas competências passam por definir as linhas essenciais da política autárquica, acompanhar e fiscalizar a atividade da câmara municipal e dos seus serviços.

A Câmara Municipal é o órgão executivo do Município. É eleito por sufrágio dos cidadãos eleitores residentes na área do Concelho. É encabeçado pelo Presidente da Câmara, escolhido entre o primeiro elemento da lista candidata mais votada. O quantitativo de vereadores é fixado pelo número de eleitores. Em concelhos com 10 000 ou menos eleitores, os vereadores serão 4; 10 000 a 50 000 eleitores, 6 vereadores; 50 000 a 100 000 eleitores, 8 vereadores e mais de 100 000 eleitores, 10 vereadores. O Município do Porto tem direito a 10 vereadores e Lisboa a 16 vereadores.

O Conselho Municipal, de existência facultativa, assumia funções consultivas, com um mandato de 1 ano. Tinha competência para elaborar pareceres a pedido de outros órgãos sobre assuntos de interesse municipal, não sendo as suas decisões vinculativas. A Lei das Autarquias Locais, publicada em 18 de setembro de 1999 (Lei n.º 169/99), procedeu à extinção deste órgão municipal.

marés

	PREIA-MAR - ALTURA				BAIXA-MAR - ALTURA			
1 dom	02:10	2.9	14:24	3.2	07:53	1.0	20:24	0.9
2 seg	02:45	3.0	14:59	3.2	08:25	0.9	20:54	0.8
3 ter ●	03:17	3.1	15:31	3.3	08:56	0.8	21:22	0.8
4 qua	03:47	3.1	16:00	3.3	09:26	0.8	21:50	0.8
5 qui	04:15	3.1	16:28	3.2	09:56	0.8	22:18	0.8
6 sex	04:43	3.1	16:56	3.2	10:26	0.9	22:46	0.9
7 sáb	05:11	3.0	17:24	3.0	10:56	0.9	23:15	1.0
8 dom	05:42	3.0	17:55	3.0	11:28	1.1	23:46	1.1
9 seg	06:16	2.8	18:31	2.8	-----	-----	12:04	1.2
10 ter	06:56	2.7	19:17	2.7	00:21	1.3	12:49	1.4
11 qua ☾	07:51	2.6	20:25	2.6	01:10	1.4	14:01	1.5
12 qui	09:15	2.5	22:14	2.5	02:37	1.6	15:45	1.5
13 sex	10:53	2.6	23:44	2.6	04:19	1.5	17:11	1.4
14 sáb	-----	-----	12:05	2.8	05:33	1.4	18:13	1.1
15 dom	00:44	2.8	13:00	3.1	06:28	1.1	19:02	0.8
16 seg	01:32	3.0	13:47	3.3	07:15	0.9	19:46	0.6
17 ter	02:15	3.3	14:32	3.6	07:58	0.6	20:27	0.4
18 qua ●	02:57	3.4	15:15	3.7	08:39	0.4	21:07	0.3
19 qui	03:38	3.5	15:58	3.7	09:20	0.3	21:47	0.3
20 sex	04:20	3.5	16:41	3.7	10:02	0.4	22:27	0.4
21 sáb	05:01	3.4	17:25	3.5	10:46	0.5	23:09	0.6
22 dom	05:45	3.3	18:12	3.2	11:32	0.7	23:54	0.9
23 seg	06:32	3.1	19:04	2.9	-----	-----	12:24	1.0
24 ter ☾	07:29	2.8	20:13	2.6	00:47	1.2	13:32	1.2
25 qua	08:47	2.7	21:45	2.5	01:58	1.4	15:06	1.4
26 qui	10:19	2.6	23:15	2.5	03:36	1.6	16:50	1.4
27 sex	11:38	2.7	-----	-----	05:09	1.5	18:03	1.2
28 sáb	00:21	2.6	12:36	2.9	06:11	1.4	18:51	1.1
29 dom	01:08	2.8	13:20	3.0	06:54	1.2	19:26	1.0
30 seg	01:45	2.9	13:57	3.1	07:29	1.0	19:56	0.9

Porto de referência: Porto de Aveiro

Alertam-se os utilizadores que as previsões das marés indicadas são referidas a um fuso horário que poderá não coincidir com o fuso horário correspondente à hora legal.

Dado que o plano Zero Hidrográfico (ZH) foi fixado em relação a níveis médios adotados há várias décadas, existe presentemente uma diferença sistemática de cerca de + 10 centímetros entre as alturas de água observadas e as alturas de maré previstas.

Para mais informações consultar www.hidrografico.pt.

farmácias

dom	1 Morais Santos*	8 Cais	15 Branco Senos*	22 Moderna	29 Santos
seg	2 Moderna Ançã Castro*	9 Morais Santos*	16 Cais	23 Branco Senos*	30 Moderna
ter	3 Senos	10 Moderna Ançã Castro*	17 Morais Santos*	24 Cais	
qua	4 Ribau Cais*	11 Senos	18 Moderna Ançã Castro*	25 Morais Santos*	
qui	5 Santos	12 Ribau Cais*	19 Senos	26 Moderna Ançã Castro*	
sex	6 Moderna	13 Santos	20 Ribau Cais*	27 Senos	
sáb	7 Branco Senos*	14 Moderna	21 Santos	28 Ribau Cais*	

Antes de se deslocar à farmácia ligue 1400.

* Disponibilidade (de Serviço até às 21:00)

Os serviços de Disponibilidade são desde a hora de encerramento normal da farmácia até à hora de abertura do dia seguinte.

A farmácia encontra-se encerrada, ficando de chamada noturna.

informações

Chamada para rede móvel nacional.*
Os restantes contactos são
chamadas para rede fixa nacional.

Câmara Municipal de Ílhavo

234 329 600

234 329 601

geralcmi@cm-ilhavo.pt

www.cm-ilhavo.pt



ATENDIMENTO AO PÚBLICO

sujeito a marcação prévia

» Presidente

João Campolargo

segunda 9:30-12:30

Gabinete de Apoio à Presidência

234 329 602

» Vereadores com pelouros

João Diogo Semedo

Vice-Presidente

terça 15:00-18:00

Mariana Ramos

terça 9:30-12:30

» Vereadores sem pelouros

Fátima Teles

terças 16:00-18:30

Tiago Lourenço

sextas 9:30-12:30

Paulo Nunes

sextas 11:30-13:30

Sérgio Lopes

1.^{as} e 3.^{as} terças 09:00-12:00

Gabinete de Apoio à Vereação

234 329 614 · 234 329 641

» Assembleia Municipal de Ílhavo

ami@cm-ilhavo.pt

234 329 627

GABINETE DE ATENDIMENTO
GERAL (GAG)

» Atendimento ao Município

234 329 600 · gag@cm-ilhavo.pt

» Espaço do Cidadão

234 329 600 · edc@cm-ilhavo.pt

» AdRA - Águas da Região de Aveiro

808 200 217 ou 234 910

200 (opção 9)

Atendimento Social Integrado

234 329 640 · ddss@cm-ilhavo.pt

Comissão de Proteção de Crianças e Jovens de Ílhavo (CPCJ)

234 329 632 · cpcj@cm-ilhavo.pt

Gabinete de Apoio à Família

marcação prévia obrigatória

234 329 649

gafilhavo@cm-ilhavo.pt

Serviço de Apoio à Formação e Emprego (SAFE)

234 329 675 · safe@cm-ilhavo.pt

Centro de Recolha Oficial de Animais de Companhia de Ílhavo

Atendimento presencial sujeito
a marcação prévia obrigatória

234 329 605

croaci@cm-ilhavo.pt



23 Milhas

23milhas@cm-ilhavo.pt

www.23milhas.pt



Biblioteca Municipal de Ílhavo

234 321 103

biblioteca_municipal@

cm-ilhavo.pt

www.bibliotecamunicipal.

cm-ilhavo.pt

**Museu Marítimo de Ílhavo**

museuilhavo@cm-ilhavo.pt

www.museumaritimo.

cm-ilhavo.pt

234 329 990

**Ecocentro Municipal**

234 033 804 · 927 405 880

Linha da Reciclagem

800 911 400

www.linhadareciclagem.pt

atendimento@

linhadareciclagem.pt

Recolha de Monstros e Verdes

Marcação de recolha

– Serviço gratuito

234 325 549

Fórum Municipal Maior Idade

234 329 636

Laboratório do Envelhecimento

234 025 416

maioridade@cm-ilhavo.pt

**Escola Municipal de
Educação Rodoviária**

234 363 980

ded.educacao@cm-ilhavo.pt

Estaleiro - ECI

919 516 010*

estaleiro@cm-ilhavo.pt

**Centro Documentação de Ílhavo**

234 092 496 · cdi@cm-ilhavo.pt

**Piscinas Municipais****Ílhavo** 234 329 607**Gafanha da Nazaré** 234 363 080

piscinasmunicipais@cm-ilhavo.pt

Juntas de Freguesia**São Salvador** 234 321 725**Gafanha da Nazaré** 234 361 520**Gafanha da Encarnação**

234 360 928

Gafanha do Carmo 234 391 131**Serviço Municipal de Proteção Civil**

910 110 469

**Gabinete de Proteção Civil
e Gestão Florestal**

234 329 684

915 792 896

Bombeiros Voluntários de Ílhavo

234 330 000

POSTOS GNR**São Salvador** 234 330 010**Gafanha da Nazaré** 234 393 070**SAÚDE****Ílhavo**

Centro de Saúde USP 234 330 031

USF Leme 234 330 045

USF Costa de Prata 234 330 040

Gafanha da Nazaré

USF Atlântico Norte 234 390 950

USF Beira Ria 234 393 150

Polo Costa Nova 234 369 884

Gafanha da Encarnação

UCSP 234 361 902

Gafanha do Carmo

UCSP 234 361 968



ilhavo

Câmara Municipal



www.cm-ilhavo.pt

