

agosto
2024

#304

Ilhavo

Município

AGENDA



ilhavo
Câmara Municipal

26 JUL
A **2** AGO

XX Acampamento Regional de Escuteiros da Região de Aveiro (ACAREG)

Senhora dos Campos, Colónia Agrícola

1 A 4
QUI A DOM

Festival do Marisco

Costa Nova do Prado

3 SÁB

Celebração Eucarística em Honra de Nossa Senhora das Neves

Capela de Alqueidão

8 A 10
QUI A SÁB

87.º aniversário Museu Marítimo de Ílhavo

Museu Marítimo de Ílhavo

14 A 18
QUA A DOM

Festival do Bacalhau

Jardim Oudinot, Gafanha da Nazaré

editorial



Damos as boas-vindas a agosto, o mês em que o nosso Município de Ílhavo vive intensamente as suas praias, os seus espaços verdes, as suas festas e a sua gastronomia.

De 1 a 4 de agosto, temos o Festival do Marisco no relvado da Costa Nova do Prado, que nos convida a partilhar à mesa os sabores da nossa Ria e a apoiar o nosso associativismo.

Entre 8 e 10 de agosto, o Museu Marítimo de Ílhavo está em festa com a comemoração do seu 87º aniversário, oferecendo uma vasta programação para todas as idades.

Ao longo de cinco dias, de 14 a 18 de agosto, o Festival do Bacalhau, instalado no Jardim Oudinot, na Gafanha da Nazaré, é um ponto obrigatório para uma visita. Com restaurantes e tasquinhas, degustações e showcookings, concertos e animação, artesanato e concursos, este é o programa ideal para viver com a família e amigos.

Ao longo do mês há dois concertos do ciclo Cais à Noite, no Cais Criativo, dois festivais de Folclore, na Costa Nova e no centro de Ílhavo, e várias festas e romarias que celebram a nossa religiosidade marítima.

Os dias de agosto convidam-nos a viver. Deixo o convite para um passeio, a pé ou de bicicleta, a começar no relvado renovado da Costa Nova do Prado e a terminar na Praia da Barra, através do belo canal de Mira, que conta agora com um novo passadiço. Para completar o dia, fica o desafio de fazer compras nos mercados das nossas praias, saborear o peixe, o marisco e a carne da região nos nossos restaurantes, visitar os nossos museus, experimentar atividades náuticas e terminar o dia a contemplar o pôr do sol nos nossos bares de praia.

O verão convida a dias em partilha, por isso aumentámos a segurança, melhorámos o espaço público e criámos momentos de encontro, para que agosto seja um mês feliz para todos.

João António Filipe Campolargo

Presidente da Câmara Municipal de Ílhavo

exposições

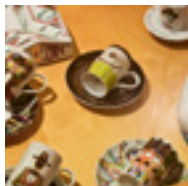

Peças Literárias Vista Alegre

Integrada nas comemorações dos 200 anos da Vista Alegre.

Patente até 3 de agosto.

Biblioteca Municipal de Ílhavo



Plantas Autóctones vs Plantas Invasoras

10:00-18:00

Patente de 9 a 19 de agosto.

Cais Criativo Costa Nova

TER a SÁB 10:00-13:00 · 14:00-18:00

Patente de 20 a 30 de agosto.

Espaço Arraias Ançã, Costa Nova



Santos em Porcelana da Vista Alegre

de Carlos Manuel Teles Paião

Centro de Religiosidade Marítima



O Dia Mais Bonito

de Jaime Ferraz

50 anos do 25 de abril

Exposição itinerante da CIRA.

Patente até 9 de agosto.

Biblioteca Municipal de Ílhavo

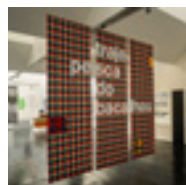

As {11} Vidas da Ria

Patente até 29 de setembro.

Museu Marítimo de Ílhavo



Mar Revolto: memórias do 25 de Abril

Patente até 11 agosto.

Navio-Museu Santo André

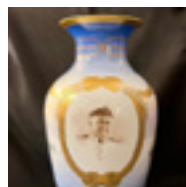

Alegorias do Mar na Cerâmica da Vista Alegre

Patente até 17 de novembro.

Museu Marítimo de Ílhavo

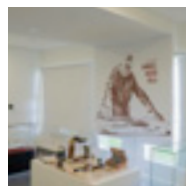

Coleção Manuel Mário Bola

Fábrica Ideias Gafanha da Nazaré

SETEMBRO

1 DOM **Festa em Honra do Senhor Jesus dos Navegantes (Ílhavo)**

11 QUA **19.º Aniversário da Biblioteca Municipal de Ílhavo**

16 a 22 SEG A DOM **Semana Europeia da Mobilidade**

20 a 21 SEX A SÁB **Festival Cabelos Brancos**

28 SÁB **Festa dos Bacalhoeiros**

29 DOM **Festa em Honra de Nossa Senhora da Saúde (Costa Nova)**

Cais
Criativo
Costa
Nova

2024



Cais à Noite

26
JUL

VAIAPRAIA

02
AGO

BATIDA DJ SET

09
AGO

EU.CLIDES



APOIO



RÁDIO
OFICIAL



Vai de autocarro para a Praia!

Desfruta do Verão sem preocupações

Linhas	Trajetos	Bilhete de Bordo	Cartão Pré-Pago Viagens Pré Compradas Desconto de 25%
LINHAS 35/36	Largo St. Johns (Gafanha da Nazaré) ↓ Costa Nova do Prado	2,45€	1,84€
	Aveiro (Terminal Rodoviário) ↓ Costa Nova do Prado	2,80€	2,10€
LINHA 70	CM Ílhavo (Câmara Municipal) ↓ Costa Nova do Prado	2,30€	1,72€

Consulte os horários em: busway-cira.pt/horarios/ilhavo

São válidos os passes mensais que tenham origem/destino compatíveis com a linha indicada.

TERÇAS E
QUINTAS



20:30

Aulas de Pilates

Monitor Luís Vaz.

Org.: "AiiDO" – Associação Intercultural e Intergeracional de Desenvolvimento Orgânico.

Inscrições: geral@aido.pt · 910 908 521

Sede da Associação, Moitinhos

8,00€ (sócio) e 11,00€ (não sócio)

valor mensal – 1 aula/semana.

SEXTAS

14:00

Reabilitação Física e Checkup

Org.: "AiiDO" – Associação Intercultural e Intergeracional de Desenvolvimento Orgânico e Gabinete de Fisioterapia da Universidade de Aveiro.

Inscrições: geral@aido.pt · 910 908 521

Sede da Associação, Moitinhos

10,00€ (sócio) e 13,00€ (não sócio) sessão por marcação.

1 E 2
QUI E SEX



XX Acampamento Regional de Escuteiros da Região de Aveiro (ACAREG)

Org.: Corpo Nacional de Escutas.

Apoio: Câmara Municipal de Ílhavo.

Senhora dos Campos, Colónia Agrícola

1 A 4
QUI A DOM

Festival do Marisco

Org.: Illiabum Clube.

Apoio: Câmara Municipal de Ílhavo.

Relvado da Costa Nova do Prado



BUPI BALCÃO ÚNICO
DO PRÉDIO

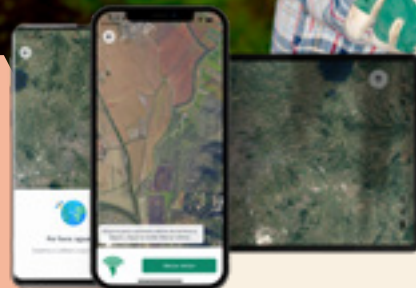

Marque gratuitamente os limites dos seus terrenos

A App BUPI é uma aplicação móvel que, através de tecnologia GPS, o ajudará a identificar e marcar os limites das suas propriedades.

Identifique de forma simples, rápida, gratuita e inequívoca, os limites das suas propriedades rústicas com a App BUPI.



ilhavo
Câmara Municipal



Entidade do Município para a Expansão do Sistema de Informação Geográfica simplificado.



REPÚBLICA PORTUGUESA

PARCEIROS INSTITUCIONAIS:



FINANCIADO POR:



biblioteca de Verão

todos a bordo!

1 a 31
agosto

10:00–18:00

Cais Criativo
da Costa Nova

Serviços disponíveis

- Empréstimo domiciliário de literatura infantil, juvenil e de adultos.
- Consulta presencial de jogos, jornais e revistas.
- Press Reader.

11:30–15:30

Hora do conto

todos os dias

Ateliê

sábados



ilhavo
Câmara Municipal



ilhavo
Biblioteca Municipal

Biblioteca Municipal de Ílhavo

Horário de Verão

1 a 9 agosto

TER A SEX 10:00–13:00 · 14:00–18:30

Encerrada:

3 agosto

de 10 agosto a 2 setembro

2 SEX

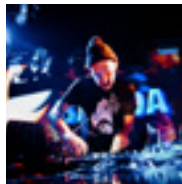

22:00 MÚSICA

Batida DJ Set

Ciclo Cais à Noite

60' M/6

Cais Criativo Costa Nova

6,00€

2 A 4
SEX A DOM

14:00–18:30

Oficina Céu Salgado

Construção e manipulação de marionetas de vento em forma de peixe, para performance no 87.º aniversário do MMI. Inscrições: 234 329 990 · visitas.mmi@cm-ilhavo.pt Limitado a 20 participantes.

Museu Marítimo de Ílhavo

3 SÁB

14:00

Passeio 'Os Vougas'

Org.: Associação Portuguesa Classe Vouga.

Costa Nova do Prado



17:00

**Celebração Eucarística
em Honra de Nossa Senhora
das Neves**

Capela de Alqueidão,

Edifício da Biblioteca Municipal de Ílhavo

20:00

Noite das Baladas

Jantar com música ao vivo.

Org.: GRAL – Grupo Recreativo Amigos da Légua.

Salão de Festas da Nossa Senhora da Luz, Légua

ACADEMIA DO

DESENHO RASCQUE

Destinatários: alunos do 5.º ano.

quartas (outubro a junho)

14:30-17:00

Atividade Gratuita



ES
TA
LEI
RO

INSCRIÇÕES a partir de 2 setembro:
estaleiro@cm-ilhavo.pt

4 DOM

14:00

Troféu APCV

Org.: Associação Portuguesa Classe Vouga
e Clube de Vela Costa Nova.

Costa Nova do Prado

7 QUA

14:30

Clube de Genealogia

Inscrições: 234 092 496 . cdi@cm-ilhavo.pt
Limitado a 5 participantes.

Centro de Documentação (CIEMar – Ílhavo)

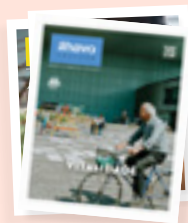

A Revista Ílhavo nasceu para os nossos Municípios.

Assim, se pretende receber, gratuitamente, esta publicação em casa, só tem de preencher este formulário e devolvê-lo.

Subscrição da Revista

Nome

Morada

Código Postal

-

Localidade

A recolha dos dados destina-se exclusivamente à subscrição da Revista Ílhavo e respeita as políticas de privacidade implementadas no Município de Ílhavo (www.cm-ilhavo.pt).

Poderá, a qualquer momento, solicitar a alteração dos seus dados ou a sua remoção através do envio de pedido para info@cm-ilhavo.pt.

Juntos estamos a construir uma comunidade mais próxima e unida.



ctt

Não Carce
de Selo
Cliente Nº 53.0840

RSF

Autorizado pelos
CTI no serviço
Nacional



Gabinete de Comunicação
Câmara Municipal de Ílhavo
APARTADO 69
LOJA CTT ÍLHAVO
3831-970 ÍLHAVO



Ílhavo
Câmara Municipal

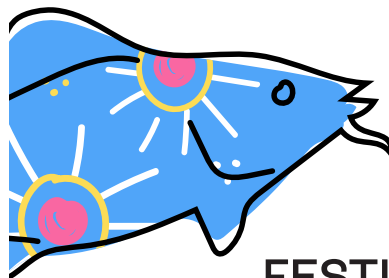

14-18
AGOSTO

FESTIVAL DO BACALHAU

Jardim Oudinot
Gafanha da Nazaré

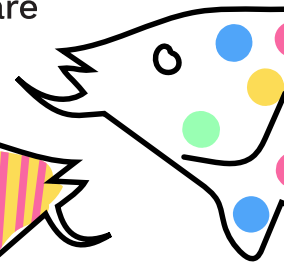
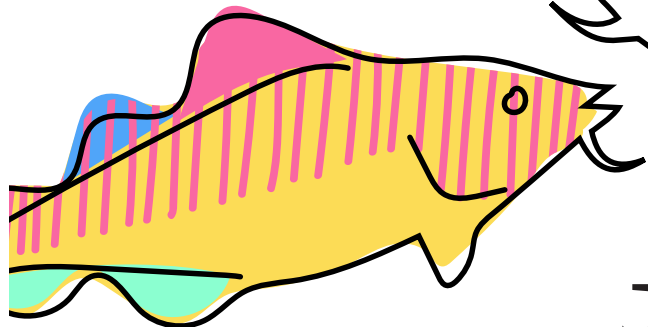
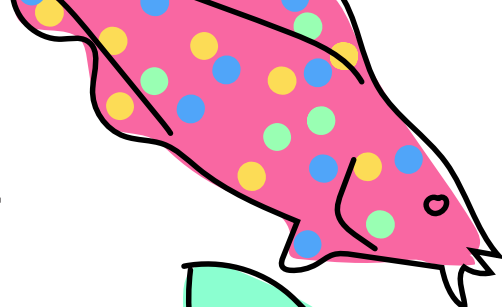

CONFRARIA GASTRONÓMICA
DO BACALHAU
ÍLHAVO



DESTAQUES

14 QUA



15:30 **Cerimónia de abertura**
Pavilhão Âncora

19:00 **Sunset Bombordo**

DJ Vasco Ramalheira

Palco Bombordo

21:00 **Showcooking**

Pavilhão Âncora

22:00 **Vitor Kley**

Palco Estibordo

23:30 **Sigra**

Palco Bombordo



17 SÁB



14:00/17:00/18:00/21:00 **Showcooking**

Pavilhão Âncora

15:00 **Corrida Mais Louca da Ria**

Canal do Oudinot

19:00 **Sunset Bombordo**

DJ Hugo Leite

Palco Bombordo

22:00 **Aurea**

Palco Estibordo

23:30 **Dark Void**

Palco Bombordo

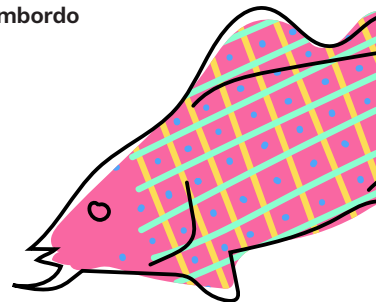

15 QUI



14:00/16:00/18:00/21:00 **Showcooking**

Pavilhão Âncora

19:00 **Sunset Bombordo**

DJ Hugo Leite

Palco Bombordo

22:00 **Tony Carreira**

Palco Estibordo

23:30 **Freddy Strings**

Palco Bombordo

18 DOM

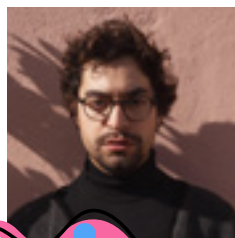

14:00/15:00/16:00/18:00/21:00 **Showcooking**

Pavilhão Âncora

17:00 **“Volta ao Cais em Pasteleira”**

19:00 **Sunset Bombordo**

Bailarico “Volta ao Cais em Pasteleira”

com DJ Vasco Ramalheira

Palco Bombordo

21:00 **Showcooking**

22:00 **Buba Espinho**

Palco Estibordo

23:30 **Jambalaya**

Palco Bombordo

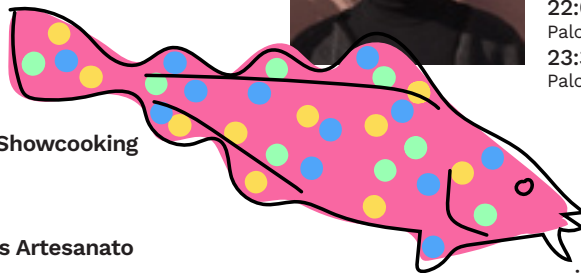

16 SEX



14:00/16:00/17:00/21:00 **Showcooking**

19:00 **Sunset Bombordo**

DJ Vasco Ramalheira

Palco Bombordo

19:00 **Entrega de Prémios Artesanato**

Pavilhão Âncora

22:00 **GNR**

Palco Estibordo

23:30 **Cruzes Credo**

Palco Bombordo

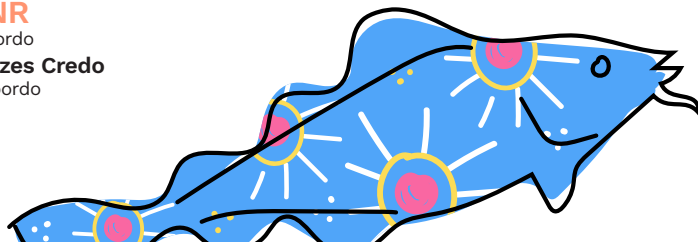

quinta a domingo

10:00–20:00

**espetáculos, oficinas, jogos,
desportos e ciência**

Forte das Brincadeiras

PROGRAMA
COMPLETO

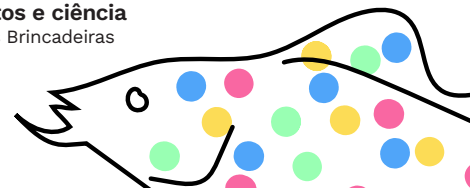

8 A 10
QUI A SÁB

COMEMORAÇÃO DO 87.º ANIVERSÁRIO
Museu Marítimo de Ílhavo



8 e 9 QUI E SEX

21:30 **Céu Salgado**
Apresentação do projeto de comunidade.
Calçada Arraias Ançã, Costa Nova do Prado
10 SÁB

10:00 **Exposição As {11} Vidas da Ria**
Oficina para famílias
M/6
Inscrições: 234 329 990 · visitas.mmi@cm-ilhavo.pt
Museu Marítimo de Ílhavo

16:00 **Entre a Ria e o Mar**
– Costa Nova do Prado
Inauguração da exposição.
Patente até 31 de dezembro
Museu Marítimo de Ílhavo

9 SEX

10:00
Reunião Pública
do Executivo Municipal
Audição do Público a partir das 11:30.
Salão Nobre dos Paços do Município

22:00 MÚSICA
Eu.Clides
Ciclo Cais à Noite
75' M/6
Cais Criativo Costa Nova
6,00€



Cais
Criativo
Costa
Nova

2024

Cânticos das Sereias

08
SET

JOANA ESPADINHA

15
SET

AMAURA

22
SET

GOLDEN SLUMBERS



APOIO





Proibição até 30 setembro de queimas e queimadas

Nos territórios rurais do Município de Ílhavo, a realização de queimas de amontoados e queimadas é proibida entre 1 de julho e 30 de setembro de 2024. A realização de queimas e queimadas sem autorização é considerada uso de fogo intencional.

As coimas podem ir de 2.500€ a 25.000€, no caso de pessoas singulares, e 12.500€ a 125.000€ no caso de pessoas coletivas.

Mais informações:
Gabinete de Proteção Civil e de Gestão Florestal
T 234 329 684 / 91 57 92 896

FUNDO-AMBIENTAL
Ministério do Ambiente



10 SÁB

21:30

34.º Festival de Folclore da Praia da Costa Nova

Org.: Rancho Regional da Casa do Povo de Ílhavo.
Costa Nova do Prado

Grupos participantes:

Grupo de Danças e Cantares Regionais do Faralhão (Estremadura sul e Litoral Alentejano)
Rancho Folclórico de Seia (Beira Alta serrana)
Rancho Folclórico de Geraldês (Alta Estremadura)
Grupo de Danças e Cantares de Alfena (Douro Litoral norte)
Rancho Regional da Casa do Povo de Ílhavo (Beira Litoral vareira)

11 DOM

09:45-18:00

Homenagem ao Colono

23.ª edição comemorativa

Org.: Associação de Moradores da Senhora dos Campos.

9:45 Eucaristia

11:00 Hastear de Bandeiras

11:15 Gesto homenagem

11:30 Porto de Honra

13:00 Almoço convívio no Hotel de Ílhavo

Senhora dos Campos, Colónia Agrícola

14:00-18:00

Dia Aberto

Museu Marítimo de Ílhavo

Navio-Museu Santo André

Centro Religiosidade Marítima

12 A 16

SEG A SEX

Festa em Honra de Nossa Senhora do Pranto

Senhora do Pranto, Ílhavo

13 TER

07:00-14:00

Feira dos 13

Org.: Junta de Freguesia de São Salvador.

Largo da Feira dos 13, Vista Alegre

14 A 18
QUA A DOM

Festival do Bacalhau

Tasquinhas, degustações, showcookings, concertos, concursos, animação, artesanato e muito mais.

Org.: Câmara Municipal de Ílhavo
e Confraria Gastronómica do Bacalhau.

Jardim Oudinot, Gafanha da Nazaré



15 QUI

11:00

96.º Aniversário do Agrupamento de Escuteiros 189 Ílhavo

Eucaristia

Igreja Matriz de Ílhavo

31 SÁB

Tanto Mar!

Museu Marítimo de Ílhavo

Inscrições: 234 329 990 · visitas.mmi@cm-ilhavo.pt

10:00-13:00

Oficina de Nautimodelismo: Optimist em papel.

M/12

Limitado a 8 participantes.

16:00

Visita Especial em Honra do Senhor Jesus dos Navegantes

Centro de Religiosidade Marítima

21:00

Noite no Navio

Destinatários: crianças dos 8 aos 12 anos

Limitado a 20 participantes.

Navio-Museu Santo André

5,00€

Festa de Lançamento da Nova Época

Org.: Illiabum Clube.

Pavilhão Capitão Adriano Nordeste, Ílhavo

21:30

38.º Festival de Folclore da Cidade de Ílhavo

Org.: Rancho Regional da Casa do Povo de Ílhavo.

Jardim Henriqueta Maia, Ílhavo

Grupos participantes:

Grupo de Folclore Terras de Arões (Douro Litoral sul)

Rancho Folclórico do Ourondo (Beira Baixa)

Rancho Folclórico da Fajarda (Ribatejo)

Grupo Típico da Amarosa (Douro Litoral norte)

Rancho Regional da Casa do Povo de Ílhavo (Beira Litoral vareira)

31 AGO
E 1 SET

43.ª Regata 4 Horas da Costa Nova

43.º Aniversário do Clube de Vela Costa Nova

Org.: Clube de Vela Costa Nova.

Costa Nova do Prado



Este espaço também é seu.

Se desejar divulgar iniciativas de importância municipal, a informação deverá ser remetida à Câmara Municipal de Ílhavo até ao próximo dia 5 de agosto para incluir na Agenda do mês de setembro de 2024, através do endereço de e-mail info@cm-ilhavo.pt.

A Câmara Municipal de Ílhavo reserva o direito de selecionar a informação.

Ficha técnica

AGENDA DE ÍLHAVO

diretor João Campolargo edição Câmara Municipal de Ílhavo gestão de conteúdos Gabinete de Comunicação impressão Litogrou depósito legal 136577/99 tiragem 4.000 exemplares distribuição gratuita

saúde

VIH e SIDA

Embora muitas vezes utilizados como sinónimos, é importante conhecer a diferença entre estes dois conceitos. O termo VIH refere-se ao Vírus da Imunodeficiência Humana, um vírus capaz de destruir o sistema imunitário do nosso organismo. Por sua vez, a SIDA, ou Síndrome de Imunodeficiência Adquirida, refere-se ao conjunto de sinais ou sintomas que resultam da deficiência do sistema imunitário. Importa referir que a infeção por VIH não leva necessariamente ao desenvolvimento da SIDA.

A transmissão do VIH pode ocorrer por várias vias, incluindo relações sexuais desprotegidas com indivíduos infetados, partilha de agulhas e seringas, ou transmissão vertical de uma mãe infetada para o filho durante a gravidez, o parto ou amamentação.

Os primeiros sintomas da infeção pelo VIH podem ser leves, assemelhando-se aos de uma virose (febre, dor de cabeça e fadiga). A longo prazo, com o enfraquecimento progressivo do sistema imunitário, podem surgir complicações mais graves, como infeções oportunistas (ou seja, infeções por agentes atípicos), perda de peso, pneumonia, diarreia crónica, depressão, entre outras.

Apesar da infeção por VIH não ter cura, existem medicamentos que permitem contrariar o efeito que este vírus tem sob as células do sistema imunitário, a chamada terapêutica antirretroviral. Este tratamento possibilita a redução da carga viral no organismo, retardando ou mesmo prevenindo a progressão para a SIDA.

Por último, é fundamental adotar medidas preventivas para evitar a transmissão do VIH. Destacam-se a utilização de preservativo, a não partilha de objetos potencialmente contaminados com sangue (agulhas, seringas, lâminas, escovas de dentes) e, no caso das grávidas, a realização de um tratamento adequado durante a gravidez e a opção pelo aleitamento artificial.

património

A génese marítima da Vista Alegre



Bandeja *Brigue Trocador* de Nicolas de Crécy

Fundada em 1771, a empresa de Domingos Ferreira Pinto Basto dispunha de diversos navios que estabeleciam o comércio entre Portugal e o Brasil. A presença dos produtos sul americanos colocados à venda no mercado europeu era intensa e refletia a importância dessas mercadorias na balança comercial portuguesa e europeia. Importava-se sobretudo algodão, açúcar, café, couro e aguardente e exportava-se para o Brasil vinho e azeite. Desde 1814, o sal exportado era proveniente das marinhas de Aveiro e carregado no navio *Trocador* que demorava cerca de 75 dias a chegar ao destino no Rio de Janeiro.

Testemunhos desta empresa marítima são a bandeja cerâmica, comemorativa dos 200 anos da fundação da Fábrica da Vista Alegre, que Nicolas de Crécy desenhou e que representa o *Trocador*, bem como as pinturas a óleo de Palmiro Peixe, datadas de 1974, que retratam os navios *Trocador*, *Brigue Santo Amaro* e *Galera Vasco*. Os bens descritos podem ser apreciados na exposição temporária “Alegorias do Mar na cerâmica da Vista Alegre”, patente no Museu Marítimo de Ílhavo até 17 de novembro de 2024.

Marcos de Abril

Instituições Municipais no Estado Novo



Paços do Concelho antes do 25 de Abril de 1974.
Projeto “Imagens com Memória” foto cedida por Carlos Duarte.

Durante o Estado Novo, os órgãos administrativos da política local eram o Conselho Municipal, a Câmara Municipal e o Presidente da Câmara. Nesta estrutura dominava o Presidente da Câmara, nomeado pelo Governo, presidindo a ambos os órgãos, sendo considerado um representante do poder central no Município.

O Conselho Municipal era o órgão onde tinha assento uma representação das Juntas de Freguesia, das misericórdias e outras corporações concelhias. A sua função passava eleger os vereadores e fiscalizar a atuação do Presidente da Câmara, podendo para isso requerer ao Governo a realização de inquéritos à atuação do Edil Municipal, estabelecendo também as grandes linhas de atuação da Câmara Municipal.

A Câmara Municipal era composta por um Presidente e Vereadores eleitos trienalmente, cujo número, entre 3 e 6 dependia da classificação do Concelho como de 1.ª, 2.ª ou 3.ª ordem. Segundo o Código do Administrativo de 1936, Ílhavo era considerado um concelho urbano de 3.ª ordem.

O Presidente da Câmara era nomeado por decreto do Ministro do Interior, sendo selecionado entre os munícipes que, de preferência, tivessem assento no Conselho Municipal, antigos vereadores ou membros das comissões municipais, diplomados com curso superior. Os mandatos tinham a duração de 6 anos, podendo ser reconduzidos por períodos de igual duração. Com a revisão do Código Administrativo em 1940, a duração dos mandatos foi alargada para 8 anos. O cargo não era remunerado, a exceções são apenas para os presidentes de câmara de Lisboa e Porto.

marés

	PREIA-MAR - ALTURA				BAIXA-MAR - ALTURA			
1 qui	00:38	2.8	13:04	2.9	06:31	1.2	19:13	1.1
2 sex	01:36	2.8	13:56	3.1	07:23	1.1	20:02	0.9
3 sáb	02:24	2.9	14:41	3.2	08:06	1.0	20:42	0.9
4 dom	03:05	3.0	15:21	3.2	08:44	0.9	21:18	0.8
5 seg	03:42	3.0	15:57	3.3	09:19	0.9	21:51	0.8
6 ter	04:16	3.0	16:30	3.3	09:53	0.9	22:23	0.8
7 qua	04:47	3.0	17:01	3.2	10:26	0.9	22:54	0.8
8 qui	05:17	3.0	17:31	3.1	10:59	0.9	23:26	0.9
9 sex	05:48	2.9	18:01	3.0	11:32	1.0	23:59	1.0
10 sáb	06:20	2.8	18:34	2.9	-----	-----	12:08	1.1
11 dom	06:57	2.8	19:12	2.7	00:34	1.1	12:47	1.3
12 seg	07:41	2.6	20:00	2.6	01:15	1.3	13:37	1.4
13 ter	08:39	2.5	21:08	2.5	02:09	1.4	14:47	1.5
14 qua	09:59	2.5	22:41	2.5	03:26	1.5	16:15	1.5
15 qui	11:23	2.6	-----	-----	04:48	1.5	17:33	1.4
16 sex	00:02	2.6	12:29	2.8	05:56	1.4	18:35	1.2
17 sáb	01:03	2.7	13:23	3.0	06:50	1.2	19:25	0.9
18 dom	01:53	3.0	14:11	3.2	07:37	0.9	20:09	0.7
19 seg	02:39	3.1	14:56	3.5	08:20	0.7	20:51	0.5
20 ter	03:22	3.3	15:39	3.6	09:02	0.6	21:32	0.4
21 qua	04:04	3.4	16:23	3.7	09:43	0.5	22:13	0.4
22 qui	04:45	3.4	17:06	3.6	10:25	0.5	22:54	0.4
23 sex	05:28	3.4	17:49	3.5	11:09	0.6	23:37	0.6
24 sáb	06:11	3.2	18:35	3.3	11:54	0.7	-----	-----
25 dom	06:59	3.0	19:27	3.0	00:23	0.8	12:46	0.9
26 seg	07:55	2.9	20:32	2.8	01:15	1.1	13:49	1.2
27 ter	09:08	2.7	21:57	2.6	02:22	1.3	15:15	1.4
28 qua	10:36	2.7	23:25	2.6	03:51	1.5	16:56	1.4
29 qui	11:54	2.8	-----	-----	05:22	1.4	18:16	1.2
30 sex	00:35	2.7	12:56	2.9	06:28	1.3	19:10	1.1
31 sáb	01:28	2.8	13:44	3.1	07:15	1.2	19:51	1.0

Porto de referência: Porto de Aveiro

Alertam-se os utilizadores que as previsões das marés indicadas são referidas a um fuso horário que poderá não coincidir com o fuso horário correspondente à hora legal.

Dado que o plano Zero Hidrográfico (ZH) foi fixado em relação a níveis médios adotados há várias décadas, existe presentemente uma diferença sistemática de cerca de + 10 centímetros entre as alturas de água observadas e as alturas de maré previstas.

Para mais informações consultar www.hidrografico.pt.

©Copyright Marinha, Instituto Hidrográfico, 2023. Publicado com a autorização n.º 68/2024 do Instituto Hidrográfico, Marinha. Esta publicação não substitui as publicações oficiais do Instituto Hidrográfico que declina qualquer responsabilidade decorrente da utilização dos elementos de marés transcritos.

farmácias

dom	4	11	18	25
	Santos	Ribau Cais*	Senos	Moderna Ançã Castro*
seg	5	12	19	26
	Moderna	Santos	Ribau Cais*	Senos
ter	6	13	20	27
	Branco Senos*	Moderna	Santos	Ribau Cais*
qua	7	14	21	28
	Cais	Branco Senos*	Moderna	Santos
qui 1	8	15	22	29
	Moderna Ançã Castro*	Morais Santos*	Cais Branco Senos*	Moderna
sex 2	9	16	23	30
	Senos	Moderna Ançã Castro*	Morais Santos*	Cais Branco Senos*
sáb 3	10	17	24	31
	Ribau Cais*	Senos Moderna Ançã Castro*	Morais Santos*	Cais

Castro*
Antes de se deslocar à farmácia ligue 1400.

* Disponibilidade (de Serviço até às 21:00)
Os serviços de Disponibilidade são desde a hora de encerramento normal da farmácia até à hora de abertura do dia seguinte.
A farmácia encontra-se encerrada, ficando de chamada noturna.

informações

Chamada para rede móvel nacional*
Os restantes contactos são
chamadas para rede fixa nacional.

Câmara Municipal de Ílhavo

234 329 600
234 329 601
geralcmi@cm-ilhavo.pt
www.cm-ilhavo.pt



ATENDIMENTO AO PÚBLICO

sujeito a marcação prévia

» **Presidente**

João Campolargo

segunda 9:30-12:30
Gabinete de Apoio à Presidência
234 329 602

» **Vereadores com pelouros**

João Diogo Semedo

Vice-Presidente
terça 15:00-18:00

Mariana Ramos

terça 9:30-12:30

» **Vereadores sem pelouros**

Fátima Teles

terças 16:00-18:30

Tiago Lourenço

sextas 9:30-12:30

Paulo Nunes

sextas 11:30-13:30

Sérgio Lopes

1.^{as} e 3.^{as} terças 09:00-12:00

Gabinete de Apoio à Vereação
234 329 614 · 234 329 641

» **Assembleia Municipal de Ílhavo**

ami@cm-ilhavo.pt
234 329 627

GABINETE DE ATENDIMENTO
GERAL (GAG)

» **Atendimento ao Município**

234 329 600 · gag@cm-ilhavo.pt

» **Espaço do Cidadão**

234 329 600 · edc@cm-ilhavo.pt

» **AdRA - Águas da Região de Aveiro**

808 200 217 ou 234 910
200 (opção 9)

Atendimento Social Integrado

234 329 640 · ddss@cm-ilhavo.pt

Comissão de Proteção de Crianças e Jovens de Ílhavo (CPCJ)

234 329 632 · cpcj@cm-ilhavo.pt

Gabinete de Apoio à Família

marcação prévia obrigatória
234 329 649
gafilhavo@cm-ilhavo.pt

Serviço de Apoio à Formação e Emprego (SAFE)

234 329 675 · safe@cm-ilhavo.pt

Centro de Recolha Oficial de Animais de Companhia de Ílhavo

Atendimento presencial sujeito
a marcação prévia obrigatória
234 329 605
croaci@cm-ilhavo.pt



23 Milhas

23milhas@cm-ilhavo.pt
www.23milhas.pt



Biblioteca Municipal de Ílhavo

234 321 103
biblioteca_municipal@
cm-ilhavo.pt
www.bibliotecamunicipal.
cm-ilhavo.pt



Museu Marítimo de Ílhavo

museuilhavo@cm-ilhavo.pt
www.museumaritimio.
cm-ilhavo.pt
234 329 990



Ecocentro Municipal

234 033 804 · 927 405 880

Linha da Reciclagem

800 911 400
www.linhadareciclagem.pt
atendimento@
linhadareciclagem.pt

Recolha de Monstros e Verdes

Marcação de recolha
– Serviço gratuito
234 325 549

Fórum Municipal Maior Idade

234 329 636
Laboratório do Envelhecimento
234 025 416
maioridade@cm-ilhavo.pt



Escola Municipal de Educação Rodoviária

234 363 980
ded.educacao@cm-ilhavo.pt
Estaleiro - ECI
919 516 010*
estaleiro@cm-ilhavo.pt



Centro Documentação de Ílhavo

234 092 496 · cdi@cm-ilhavo.pt



Piscinas Municipais

Ílhavo 234 329 607
Gafanha da Nazaré 234 363 080
piscinasmunicipais@cm-ilhavo.pt

Juntas de Freguesia

São Salvador 234 321 725
Gafanha da Nazaré 234 361 520
Gafanha da Encarnação
234 360 928
Gafanha do Carmo 234 391 131

Serviço Municipal de Proteção Civil

910 110 469

Gabinete de Proteção Civil e Gestão Florestal

234 329 684
915 792 896

Bombeiros Voluntários de Ílhavo

234 330 000

POSTOS GNR

São Salvador 234 330 010
Gafanha da Nazaré 234 393 070

SAÚDE Ílhavo

Centro de Saúde USP 234 330 031
USF Leme 234 330 045
USF Costa de Prata 234 330 040
Gafanha da Nazaré
USF Atlântico Norte 234 390 950
USF Beira Ria 234 393 150
Polo Costa Nova 234 369 884
Gafanha da Encarnação
UCSP 234 361 902
Gafanha do Carmo
UCSP 234 361 968



ilhavo

Câmara Municipal



www.cm-ilhavo.pt

