

junho
2024

#302

Município

Ilhavo

AGENDA



ilhavo
Câmara Municipal

1 SÁB

Dia Mundial da Criança

Super Wigns, Ovelha Choné e insufláveis
Município de Ílhavo

3 A 8
SEG A SÁB

Pont(E)s de Acesso: Semana dos Arquivos

Seminário especial 200 anos Vista Alegre
Laboratório Artes Teatro Vista Alegre

14 A 16
SEX A DOM

Rádio Faneca Ílhavo

28 A 30
SEX A DOM

Mareato Costa Nova do Prado

29 SÁB

Corrida Popular da Costa Nova do Prado

Relvado da Costa Nova do Prado

30 DOM

XV Travessia da Ria a Nado e X Aquatlo

Largo da Bruxa – Costa Nova do Prado

editorial



Junho inicia-se em festa! Pela primeira vez, a Câmara Municipal de Ílhavo vai celebrar o Dia Mundial da Criança (1 de junho) com espetáculos gratuitos para as famílias, no Jardim Oudinot, na Gafanha da Nazaré.

Para valorizar o nosso património documental, promovemos a “Semana dos Arquivos” (3 a 8 de junho), que culminará com o Seminário “Pont(E)s de Acesso”, dedicado aos 200 anos da fábrica Vista Alegre.

Ao centro histórico de Ílhavo regressa o festival Rádio Faneca (14 a 16 de junho) com a promessa de transmitir alegria, convidando a comunidade para concertos, teatro e circo.

Em mês de Santos Populares honramos as tradições com as iniciativas organizadas pelas nossas Associações.

Com as férias escolares declaradas, no final do mês, lançamos o festival para a juventude Mareato, com concertos e visitas à Caravela Vera Cruz.

Para os desportistas e adeptos do convívio, temos a Corrida Popular da Costa Nova do Prado (29 de junho), que inclui a Caminhada Costa Nova-Vagueira e a Corrida dos mais pequenos, e a Travessia da Ria a Nado e o X Aquatlo (30 de junho) que cruzam o Canal de Mira, entre o Largo da Bruxa e a Costa Nova.

Entre junho e setembro, o “Verão no Município de Ílhavo” oferece várias iniciativas de gastronomia, música, desporto, património, que prometem valorizar ainda mais o nosso território e aumentar a nossa vivência e partilha em comunidade.

Feliz verão para todos!

João António Filipe Campolargo

Presidente da Câmara Municipal de Ílhavo



Laboratório
**ENVE
LHECI
MENTO**

ÍLHAVO M/60

SEGUNDAS

10:30 **Joga**
por Projeto miOne.
(DECA/Digimedia – Universidade de Aveiro).
M/55

TERÇAS

14:30 **Costura criativa: Bandeiras**

QUARTAS

9:30 **Maiores ON**
14:30 **Aprende a Tricotar**
Quer aprender a tricotar?
por Ermelinda Neto.

QUINTAS

10:30 **Regras em Inglês**
por Leonor Graça.
14:30 **Ukelele!**
por João Silva.

QUINTAS E SEXTAS

10:30 **Maiores na Mente**
Nível fácil às quintas-feiras · Nível difícil às sextas-feiras.

SEGUNDA A SEXTA

10:30 **Maiores no Movimento**
Aulas Desportivas

Inscrições:
maioridade@cm-ilhavo.pt
Laboratório do Envelhecimento
234 025 416
Fórum Municipal Maior Idade
234 329 636



FÓRUM MUNICIPAL
MAIOR IDADE

GAFANHA DA NAZARÉ M/60

(antigo Polo de Leitura da Biblioteca Municipal
– Fábrica ideias Gafanha da Nazaré).

SEGUNDAS

15:00 **Estimulação Cognitiva**

TERÇAS E QUINTAS

14:30 **Cavaquinhos**

QUARTAS

14:30 **Fios entrelaçados - Macramé**
Oficina orientada por Tina Marnoto.

SEGUNDA A SEXTA

10:30 **Maiores no Movimento**
Aulas Desportivas



MAIORES
SOBRE Rodas

18 junho **Chaves e Amarante**

19 junho **Alcobaça**

19/20 junho **Porto**

Teatro "A Revista Volta ao Porto" de Filipe La Feria

exposições



Volumes e Traços II

de Carlos Matos

Patente até 16 de junho.

Centro de Religiosidade Marítima

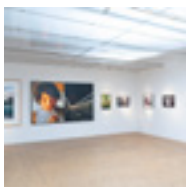

Mezzanine

Curadoria de Joãozero, a partir da coleção
de fotografia do novobanco.

Patente até 30 de junho.

Casa Cultura Ílhavo



Liberdade Criança

de Pedro Seromenho

50 anos do 25 de abril

Exposição itinerante da CIRA.

Patente até 28 de junho.

Biblioteca Municipal de Ílhavo



Exposição de Ilustrações

de Sara Bandarra

Patente até 30 de junho.

Livraria Xylocopa Books & Works



Inovação e Identidade:

200 anos de marcas no território

Patente até 31 de julho.

Casa Cultura Ílhavo

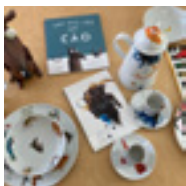

Peças Literárias Vista Alegre

Integrada nas comemorações dos 200 anos da Vista Alegre e Ilustração à Vista.

Patente até 3 de agosto.

Biblioteca Municipal de Ílhavo



Mar Revolto: memórias do 25 de Abril

Patente até 11 agosto.

Navio-Museu Santo André

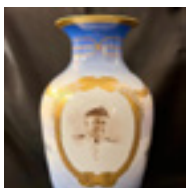

Alegorias do Mar na Cerâmica da Vista Alegre

Patente até 7 de novembro.

Museu Marítimo de Ílhavo



Coleção Manuel Mário Bola

Fábrica Ideias Gafanha da Nazaré

JULHO

5 a 8 SEX A SEG **Festa em Honra da Nossa Senhora da Penha de França – 200 anos Vista Alegre**

18 A 21 QUI A DOM **Festival da Sardinha**

TER, QUA
E QUI



20:30

Aulas de Pilates

monitor Luís Vaz

Org.: "AiiDO" – Associação Intercultural e Intergeracional de Desenvolvimento Orgânico.

Inscrições: geral@aido.pt · 910 908 521

Sede da Associação, Moitinhos

8,00€ (sócio) e 11,00€ (não sócio)

valor mensal – 1 aula/semana.

SEX

14:00

Reabilitação Física e Checkup

Org.: "AiiDO" – Associação Intercultural e Intergeracional de Desenvolvimento Orgânico e Gabinete de Fisioterapia da Universidade de Aveiro.

Inscrições: geral@aido.pt · 910 908 521

Sede da Associação, Moitinhos

10,00€ (sócio) e 13,00€ (não sócio) sessão por marcação.

1 SÁB

09:00

CRIAI e Mercado da Terra

Org.: Junta de Freguesia de São Salvador.

Inscrições: info@freguesiassalvador.pt

Mercado Municipal de Ílhavo



10:00

Dia Mundial da Criança

10:00 · 15:00 **Ovelha Choné**

11:30 · 16:30 **Super Wings**

Jardim Oudinot, Gafanha da Nazaré

10:00

Workshop Kombucha (1.ª parte)

Processo de realização, aromatização e engarrafamento.

Org.: "AiiDO" – Associação Intercultural e Intergeracional de Desenvolvimento Orgânico.

Inscrições: geral@aido.pt · 910 908 521

Sede da Associação, Moitinhos

15,00€ (sócio) · 18,00€ (não sócio)

17:00

Passagem de Modelos do Comércio Local

Org.: Comércio Local e Junta de Freguesia de São Salvador.
Escadaria da Junta de Freguesia de São Salvador

1 E 2
SÁB E DOM

Rota dos Cais

Org.: Clube Náutico Boca da Barra (CNBB)
Informações: cnbb@cnbb.pt · 92 299 88 83

Cais da Torreira, Murtosa

2 DOM

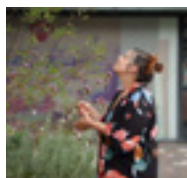

10:30 OFICINA

Planteia em Família

“Nuvens e outros pássaros”

Oficina das criaturas voadoras.

120' M/4

Inscrições: mediação.23milhas@cm-ilhavo.pt

Planteia - Casa Cultura Ílhavo

5 QUA

14:30

Clube de Genealogia

Inscrições: cdi@cm-ilhavo.pt · 234 092 496
limitado a 5 participantes.

Centro de Documentação (CIEMar – Ílhavo)

6 QUI

10:00

Reunião Pública do Executivo Municipal

Audição do Público a partir das 11:30.

Salão Nobre dos Paços do Município

7 A 23
ÀS SEX,
SÁB E DOM

Barra em Festa: Festas Populares da Praia da Barra

7 a 10 SEX A SEG Santo António.

14 a 16 SEX A DOM Arraial “Barra em Festa”.

21 a 29 SEX A SÁB São João.

Org.: Associação Amigos da Praia da Barra, Paróquia da Sagrada Família e Agrupamento de Escuteiros 1021 da Praia da Barra.

Praceta de São João – Praia da Barra

7, 9 E 22

SEX, DOM

E SÁB

47.º aniversário da ACD Os Ílhavos

7 SEX 18:30

Hastear das Bandeiras, Sessão Solene, entrega de Diplomas e Emblemas de Prata, 29.ª entrega dos “Lemes do Ano 2023” e Jantar de Aniversário.

9 DOM 12:00

Romagem ao Cemitério

22 SÁB 21:00

Concerto POSTLAB (Bandas de Garagem)

Org.: ACD Os Ílhavos

Ílhavo

8 SÁB

10:00 · 15:00

Makersapce BMI – Juntos Fazemos!

“Jogo e Expressão Dramática”

por d’Orfeu Associação Cultural.

10:00 crianças dos 6 aos 12 anos.

15:00 M/13

Inscrições: biblioteca_municipal@cm-ilhavo.pt

Biblioteca Municipal de Ílhavo

15:00

Dia Mundial dos Oceanos

Oficina para famílias

M/6

Inscrições: 234 329 990 · visitas.mmi@cm-ilhavo.pt

Museu Marítimo de Ílhavo

DESPORTO

1 e 2 SÁB e DOM

VELA

Apuramento Nacional da Classe Vouga

1.ª Prova

Clube de Vela Costa Nova

Campo de Regata – Canal de Mira
Costa Nova, Gafanha da Encarnação

2 DOM

PESCA

Concurso de Pesca Manhas ao Rubro

ACD “Os Ílhavos”

Praia de Silvalde, Espinho

8 e 9 SÁB e DOM

ATLETISMO

Trail “Oh Meu Deus”

ACD “Os Ílhavos”

Serra da Estrela

9 DOM

PESCA

Concurso de

Pesca de São Tomé

ACD “Os Ílhavos”

Ferreira-A-Nova, Costinha, Tocha

15 e 16 SÁB e DOM

PESCA

Campeonato Regional

2.ª e 3.ª Divisão

ACD “Os Ílhavos”

Áreas Brancas, Porto – Carretas,
Sines

23 DOM

ATLETISMO

Grande Prémio de

Atletismo de Rio Meão

ACD “Os Ílhavos”



Inscrições:
biblioteca_municipal@cm-ilhavo.pt

Biblioteca Municipal de Ílhavo

BEBETECA

Destinatários: bebés dos 9 meses aos 3 anos
acompanhados por um adulto.

- 10:30 **sáb 1 “A Lagarta?”**
da coleção “Buraquinhos”.
sáb 8 “Como está o tempo, Toto?”
de David Wojtowycz.
sáb 22 “A Pequena Sereia”
ilustrações de Gwé, da coleção “Contos clássicos”.
sáb 29 “Livro do verão”
de Joana Barata e Mariana Soares.

HORA DO CONTO E ATELIÊ

Destinatários: crianças a partir dos 4 anos
acompanhadas por um adulto.

Livros de Tom Percival

- 16:30 **sáb 1 “Como se fazem amigos?”**
sáb 8 “O mar viu”
sáb 29 “O rio”

TERÇAS

- 14:30 **@BMI – ferramentas web para todos!**
4 e 18 **Fábrica Ideias Gafanha da Nazaré**
11 e 25 **Biblioteca Municipal de Ílhavo**

QUARTAS E QUINTAS

- 17:30 **História do dia... a brincar!**
Histórias sobre brincar e ser criança.
QUARTAS **5, 12, 19 e 26 Biblioteca Municipal de Ílhavo**
QUINTAS **13 e 27 Fábrica Ideias Gafanha da Nazaré**

500 Anos de Luís Vaz de Camões

Mostra bibliográfica no âmbito do quinto centenário do
nascimento de Luís Vaz de Camões.

Patente de 10 de junho a 30 de junho.

Biblioteca Municipal de Ílhavo

8 A 15
SÁB A SÁB

Pont(e)s de Acesso

Semana dos Arquivos
do Centro de Documentação de Ílhavo

9:00

8
SÁB **Seminário Pont(e)s de Acesso:**
Vista Alegre, 200 anos.

Destinatários: professores (formação acreditada pelo CFAEIVOB), profissionais, investigadores e alunos.
Inscrições: cdi@cm-ilhavo.pt · 234 092 496

Laboratório Artes Teatro Vista Alegre

8 a 14
SÁB A SEX **Documentários sobre o património**
da Vista Alegre

Pequenos documentários diários, com testemunhos da comunidade.

Redes sociais do Município de Ílhavo
e da Vista Alegre.

11:00

15
SÁB **Componente Social e Comunitária**
da Vista Alegre

Conversa na Rádio Faneca com membros da comunidade, sobre o património social e comunitário da Vista Alegre.

Casa Cultura Ílhavo

9 DOM

14:00

Dia Aberto

Museu Marítimo de Ílhavo

Navio-Museu Santo André

Centro de Religiosidade Marítima

10 SEG

15:30

I Encontro de Orquestras Juvenis

Orquestra Juvenil da Filarmónica Gafanhense

Orquestra Juvenil da Sociedade Musical Alvareense

Orquestra Juvenil da União Filarmónica do Troviscal
Org.: Filarmónica Gafanhense.

Angariação de fundos para aquisição de um
set de tímpanos.

Casa da Música da Gafanha da Nazaré



CENTRO
DOCUMENTAÇÃO
ÍLHAVO

8-15
junho

Laboratório das Artes
Vista Alegre

PONTES DE ACCESSO

VISTA ALEGRE
200 ANOS

2024

SEMANA
DOS ARQUIVOS

Coorganizado com:



14-16
JUNHO

2024

RÁDIO FANECA

Ílhavo a
Transmitir Alegria



MAIS
INFORMAÇÃO
23MILHAS.PT



CENTRO
HISTÓRICO
DE ÍLHAVO

13 SEG

07:00–14:00

Feira dos 13

Org.: Junta de Freguesia de São Salvador.

Largo da Feira dos 13, Vista Alegre

14 A 16
SEX A DOM

Rádio Faneca

Ílhavo a transmitir alegria

Ílhavo

15 SÁB

10:00 · 11:30

Sábado Aberto no Estaleiro

10:00 Tecl'aqui – Makey makey

11:30 Queijo Vegan

Inscrições: estaleiro@cm-ilhavo.pt

M/6

Estaleiro – Estação Científica de Ílhavo

15 E 16
SÁB E DOM

14:00

Garagem Aberta

Especial Rádio Faneca

Org.: Junta de Freguesia de São Salvador.

Inscrições: info@freguesiassalvador.pt

Mercado Municipal de Ílhavo

16 DOM

Porta da bagageira

Especial Rádio Faneca

Org.: Junta de Freguesia de São Salvador.

Inscrições: info@freguesiassalvador.pt

Jardim Henriqueta Maia, Ílhavo

FOR-MAR - FORMAÇÃO

Org.: For-Mar Ílhavo

Inscrições:

ilhavo@for-mar.pt

234 325 000 · 963 386 704

17 SEG **Aprovisionamento, logística e gestão de stocks*** (50 horas)

20 QUI **Ambiente, Segurança, Higiene e Saúde no Trabalho*** (25 horas - presencial)

*Início da ação condicionado a um número mínimo de participantes

VERÃO



no Município de Ílhavo

Dia Mundial da Criança

1 junho

Jardim Oudinot,
Gafanha da Nazaré

Rádio Faneca

14 a 16 junho

Centro Histórico de Ílhavo

Maiores Sobre Rodas

18 a 20 junho

Chaves, Amarante, Alcobaça
e Porto

REABERTURA

Piscina de Vale de Ílhavo

21 junho

Piscina de Vale de Ílhavo

Festim

28 e 29 junho

Costa Nova do Prado

Mareato

27 a 30 junho

Costa Nova do Prado

FESTA

Vista Alegre

4 a 7 julho

Vista Alegre

FESTIVAL

Sardinha

18 a 21 julho

Costa Nova do Prado



Ílhavo
Câmara Municipal



CICLO

Cais à Noite

26 julho, 2 e 9 agosto

Cais Criativo da Costa Nova

CICLO

Cântico das Sereias

8, 15 e 22 setembro

Cais Criativo da Costa Nova

87.º ANIVERSÁRIO

Museu Marítimo de Ílhavo

8 a 10 agosto

Museu Marítimo de Ílhavo

FESTIVAL

Cabelos Brancos

20 e 21 setembro

Jardim Henriqueta Maia, Ílhavo

FESTIVAL

Marisco

1 a 4 agosto

Costa Nova do Prado

FESTA

Bacalhoeiros

28 setembro

Jardim Oudinot, Gafanha da Nazaré

FESTIVAL

Bacalhau

14 a 18 agosto

Jardim Oudinot, Gafanha da Nazaré

junho a setembro

20 QUI

9:00

Desportílhavo

Destinatários: Alunos do 1.º Ciclo do Município de Ílhavo.
Complexo Desportivo do GDG, Gafanha da Nazaré

21 SEX

16:30

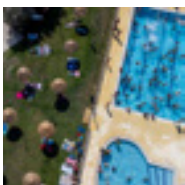

Reabertura Piscina Municipal de Vale de Ílhavo

Época banhar a decorrer até 21 de setembro.
Vale de Ílhavo, Ílhavo

22 SÁB

Festival de Natação do Programa de Iniciação à Natação

Destinatários: Alunos dos Jardins de Infância públicos e privados do Município de Ílhavo e Famílias.

Piscina Municipal da Gafanha da Nazaré

São João na Ria

Sardinha, broa, caldo verde e muita música.

Org.: Clube Náutico Boca da Barra (CNBB)

Informações: cnbb@cnbb.pt · 92 299 88 83

9:00 – 12:30 · 13:30 – 17:00

EMER em Família

EMER - Escola Municipal de Educação
Rodoviária, Gafanha da Nazaré

10:00

Workshop Kombucha (2.ª parte)

Processo de realização, aromatização e engarrafamento.

Org.: "AiiDO" – Associação Intercultural e Intergeracional
de Desenvolvimento Orgânico.

Inscrições: geral@auido.pt · 910 908 521

Sede da Associação, Moitinhos

15,00€ (sócio) · 18,00€ (não sócio)

15:00 · 21:30

Espetáculo Anual

Org.: Associação Full Dance Estudio.

M/3

Casa Cultura Ílhavo

16:30

Histórias em Palco...

apresentação do livro “Benny tem um sonho”,
pela autora Lídia Farinha.

M/4

Inscrições: biblioteca_municipal@cm-ilhavo.pt

Biblioteca Municipal de Ílhavo

17:00

Oficina de Ilustração

A partir do livro acordeão “As Casa Abandonadas”,
de Aara Bandarra e Ana Pessoa.

Org.: Xylocopa Books & Works

Inscrições: info@xylocopabooks.pt

Livraria Xylocopa Books & Works, Ílhavo

27 QUI

21:00

Comunidade de Leitores

“Caminhos de Resistência”

50 anos do 25 de abril. Leituras de resistência à
liberdade de expressão.

Inscrições: biblioteca_municipal@cm-ilhavo.pt

Biblioteca Municipal de Ílhavo

21:30

Presidência Aberta

Org.: Junta de Freguesia de São Salvador.

Sede da ACR Os Baldas, Vale de Ílhavo

28 SEX



21:00 MÚSICA

Ivo Papasov & His Wedding Band (Hungria)

Festim - Festival Intermunicipal de Músicas do Mundo

60' M/6

Costa Nova do Prado



ilhavo
Câmara Municipal



julho
agosto

FÉRIAS DIVERTIDAS

Verão



**INSCRIÇÕES LIMITADAS
AO NÚMERO DE VAGAS
a partir de 3 de junho:**

Piscinas Municipais
de Ílhavo e Gafanha da Nazaré
Museu Marítimo de Ílhavo

cm-ilhavo.pt



.....

FÉRIAS DIVERTIDAS

6 aos 14 anos

1 julho a
30 agosto

09:00–17:30

Praia, jogos desportivos coletivos e individuais, parque aquático, piscina de ondas, experiência a cavalo, entre outras atividades.

50€/semana
(oferta de kit)

Inscrições nas Piscinas Municipais de Ílhavo e Gafanha da Nazaré:

Municípios: de 3 a 5 · Não residentes: de 6 a 8 · Outros interessados: de 11 a 13

.....

VERÃO NO MUSEU MARÍTIMO

6 aos 10 anos

3 a 5 julho e
10 a 12 julho

14:00–17:00

Visitas especiais, jogos, oficinas de expressão plástica, oficinas de cozinha, dinâmicas ao ar livre.

12€/semana
e/ou 5€/dia

Inscrições no Museu Marítimo de Ílhavo:

Municípios: de 4 a 7 · Não residentes: de 11 a 14 · Outros interessados: de 18 a 21
(exceto às segundas-feiras)

.....

SAFRA FAZ-TE À VIDA

10 aos 14 anos

1 a 26 julho

09:30–12:30

Jogos pelo mundo
Tecnologia
Gastronomia
Escape Room

25€/semana

Inscrições nas Piscinas Municipais de Ílhavo e Gafanha da Nazaré:

Municípios: de 14 a 17 · Não residentes: de 18 a 20 · Outros interessados: de 21 a 24

29 SÁB

Tanto Mar!

Museu Marítimo de Ílhavo

Inscrições: visitas.mmi@cm-ilhavo.pt · 234 329 990

10:00 – 13:00

“Oficina de Nautimodelismo”

M/12

Limitado a 8 participantes.

17:00

Conversa do Mar

“Alegorias do Mar na Cerâmica da Vista Alegre”

10:00 OFICINA

Planteia em Família

Desidratador Solar, por Vítor Morais.

180' M/14

Inscrições: mediação.23milhas@cm-ilhavo.pt

Planteia - Casa Cultura Ílhavo

19:00

Corrida Popular da Costa Nova do Prado

18:30 - Caminhada e Corrida dos mais pequenos.

Relvado da Costa Nova

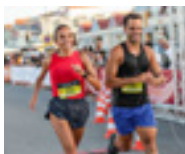

19:30 23.ª EDIÇÃO

“Estórias e Outras Mentiras”

Tertúlia, estórias, música, teatro e petiscos à volta da fogueira.

Org.: “AiiDO” – Associação Intercultural e Intergeracional de Desenvolvimento Orgânico.

Sede da Associação, Moitinhos



21:00 MÚSICA

Vox Sambou (Haiti/Canadá)

Festim - Festival Intermunicipal de Músicas do Mundo

60' M/6

Costa Nova do Prado

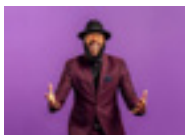

21:30

Concerto de Celebração do Solstício Último andamento da 1.ª Sinfonia “Titã” de Gustav Mahler.

Org.: Filarmónica Gafanhense e Junta de Freguesia da Gafanha da Nazaré.

Igreja Matriz da Gafanha da Nazaré



ilhavo
Câmara Municipal

27–30
junho



PROGRAMA
COMPLETO:



www.cm-ilhavo.pt

DESPORTO

25 e 26 SÁB e DOM

ATLETISMO

**Campeonato Distrital de
Master - Pista**
ACD "Os Ílhavos"
Vagos

29 SÁB

ATLETISMO

**Corrida Popular da
Costa Nova do Prado**
ACD "Os Ílhavos"
Costa Nova, Gafanha da Encarnação

29 e 30 SÁB e DOM

PESCA

**Campeonato Regional
Individual 1.ª divisão
da ARPDABL**
ACD "Os Ílhavos"
Praia do Palheiro, Mira



30 DOM

8:30

Workshop de Aperfeiçoamento à Pesca Desportiva Embarcada

Org.: Associação de Pesca Desportiva Costa Azul
Informações: 934 564 867 (Albino "O Pescador")
937 910 960 (Carlos Simões "Caju").

Gafanha da Nazaré



11:08

XV Travessia da Ria a Nado e X Aquatlo

**Largo da Bruxa e Costa Nova do Prado,
Gafanha da Encarnação**

Este espaço também é seu.

Se desejar divulgar iniciativas de importância municipal, a informação deverá ser remetida à Câmara Municipal de Ílhavo até ao próximo dia 5 de junho para incluir na Agenda do mês de julho de 2024, através do endereço de e-mail info@cm-ilhavo.pt.

A Câmara Municipal de Ílhavo reserva o direito de selecionar a informação.

Ficha técnica

AGENDA DE ÍLHAVO

diretor **João Campolargo** edição **Câmara Municipal de Ílhavo** gestão de conteúdos **Gabinete de Comunicação**
impressão **Litogrou** depósito legal **136577/99** tiragem **4.000 exemplares** distribuição gratuita



ORÇAMENTO PARTICIPATIVO ÍLHAVO 2024



Já
conhece
os projetos
finalistas?

Consulte e vote
nos seus 3 favoritos!

Mais informações:

T 916 893 537 (09:00–17:00)

op.cm-ilhavo.pt

orcamento.participativo@cm-ilhavo.pt

VOTE até 21 JUNHO



Saber nadar
é muito importante,
mas não é o suficiente.

Em ambiente aquático devemos cumprir as regras de segurança e manter a supervisão constante das nossas crianças.

Mais de metade dos afogamentos ocorre no mar e atinge todas as idades.

Previna afogamentos:

- Opte por praias vigiadas;
- Siga orientações transmitidas pelo Nadador-Salvador;
- Nade paralelamente à praia, evitando afastar-se demasiado da margem;
- Reconheça as zonas de **agueiro**:
 - o Normalmente, na zona do agueiro a água tem uma cor diferente, acastanhada devido ao movimento da areia nesse local;
 - o É uma zona do mar sem ondas, porém pode ver ondas logo ao seu lado;



Cuidados a ter se for apanhado por um agueiro:

- Não entrar em pânico e manter a calma;
- Se não tiver condição física, boie e peça ajuda;
- Se tiver capacidade física, nade para o lado;
- Nunca nadar contra a corrente.



Permitido tomar banho e nadar desde que cumprindo todas as regras e recomendações.
Beach safe for general swimming.
Respect lifeguard's indications.



Cuidado, é proibido nadar.
Watch out, swimming is prohibited.



Perigo, é proibido entrar na água.
Danger, entering the water is forbidden.



Praia temporariamente sem vigilância.
Beach temporarily unattended.



Zona de Banhos.
Bathing Area.

saúde

Dia Internacional contra o Abuso e Tráfico Ilícito de Drogas

26 de junho

Segundo a OMS, uma droga é toda e qualquer substância, natural ou sintética, que introduzida no organismo tem a capacidade de modificar qualquer uma das suas funções. Este termo inclui não só as substâncias ilícitas, como a cocaína, a heroína, os derivados da Cannabis, mas também as lícitas como o tabaco, o álcool e alguns fármacos como as benzodiazepinas.

O abuso de drogas constitui um grave problema de saúde pública. Não é apenas responsável por uma série de efeitos prejudiciais à saúde a nível cardiovascular, gastrointestinal, endócrino-metabólico, psiquiátrico, como também acarreta inúmeros problemas socioeconómicos.

Por exemplo, a cocaína é uma das principais causas de enfarte do miocárdio em pessoas mais jovens, as benzodiazepinas possuem um potencial aditivo considerável, e o álcool e tabaco são dos principais fatores de risco para o desenvolvimento de cancro.

É cada vez mais importante sensibilizar a população sobre os riscos do abuso de drogas, especialmente os jovens, que são mais vulneráveis devido à maior exposição e ao maior acesso a essas substâncias em contextos sociais. Esta sensibilização deve ser promovida nas escolas e nos serviços de saúde, nomeadamente através de campanhas informativas e preventivas.

É essencial evitar a estigmatização dos utilizadores destas substâncias e intervir precocemente nesses casos, destacando o papel crucial da sociedade neste processo.

património

O Bairro Operário da Vista Alegre



A Fábrica da Vista Alegre, pioneira no conceito de aldeia industrial nos primórdios do séc. XIX, ergueu-se como um farol de progresso e inovação, ao ser fundada numa época em que a revolução industrial ainda não tinha vingado em Portugal.

Para além da excelência da sua produção, destacou-se também na visão humanista que orientava as suas operações. A construção de um bairro para os seus operários, aliada à implementação de um variadíssimo leque de equipamentos e infraestruturas que proporcionavam todos os elementos de vida social, delineou um modelo de comunidade singular e em harmonia com as necessidades de fixação na localidade de uma população inicialmente heterogénea e desenraizada. Criou-se um modelo que entendia que o verdadeiro fomento industrial só poderia ser alcançado quando acompanhado pelo progresso social e cultural.

Esta fotografia, da coleção particular de João Parracho, encontra-se na Casa da Cultura de Ílhavo até 28 de julho a ilustrar a exposição temporária “Inovação e Identidade: 200 anos de marcas no território”.

Marcos de Abril

Júlio Calisto



Júlio Correia de Rocha Calisto nasceu no Satão, Viseu, a 28 de julho de 1897. Filho de Gualdino Manuel da Rocha Calisto e Ermelinda Correia, uma família de convicções republicanas.

Licenciou-se em Direito na Universidade de Coimbra, tendo-se estabelecido profissionalmente em Ílhavo, onde abriu escritório.



Júlio Calisto contraiu matrimónio com Clotilde do Carmo de Castro Bizarro. O casal não teve descendência.

A par do Direito, manteve sempre uma intensa atividade política. Em 1926, assumiu funções como Presidente da Comissão Administrativa de Ílhavo.

Júlio Calisto

Fotos do processo da PIDE (A.N.T.T.).

Com a implantação do Estado Novo, Júlio Calisto passou a desempenhar juntamente com outros defensores do regime democrático, como Mário Sacramento e João Sarabando, um papel muito ativo na oposição. Em 1957, integrou a Comissão Organizadora do I Congresso Democrático Republicano, realizado em Aveiro. Foi, nesse mesmo ano, candidato da Oposição Democrática pelo círculo de Aveiro à Assembleia Nacional.

Toda esta intensa atividade política, custou-lhe uma vigilância intensa por parte da PIDE, tendo sido encarcerado 7 vezes, a primeira das quais, durante 3 dias, em outubro de 1949, por “crime contra a Segurança do Estado”. Em 1962, foi preso para averiguações na Prisão de Caxias.

Faleceu em Ílhavo, a 4 de agosto de 1973.

marés

	PREIA-MAR - ALTURA				BAIXA-MAR - ALTURA			
1 sáb	10:44	2.8	23:04	3.0	04:05	1.0	16:29	1.2
2 dom	11:45	2.9	-----	-----	05:07	1.0	17:31	1.0
3 seg	00:05	3.1	12:39	3.1	06:04	0.9	18:28	0.9
4 ter	01:01	3.2	13:29	3.2	06:54	0.8	19:20	0.8
5 qua	01:52	3.2	14:16	3.3	07:41	0.8	20:09	0.7
6 qui ●	02:41	3.2	15:02	0.8	08:26	3.3	20:56	0.7
7 sex	03:28	3.2	15:47	3.3	09:09	0.8	21:41	0.7
8 sáb	04:13	3.1	16:30	3.3	09:51	0.9	22:27	0.8
9 dom	04:56	3.0	17:13	3.2	10:33	1.0	23:12	0.9
10 seg	05:39	2.9	17:55	3.1	11:16	1.1	23:58	1.0
11 ter	06:22	2.7	18:39	3.0	12:01	1.2	-----	-----
12 qua	07:08	2.6	19:25	2.8	00:46	1.1	15:50	1.3
13 qui	08:00	2.5	20:17	2.7	01:37	1.2	13:45	1.4
14 sex ☾	08:59	2.5	21:16	2.7	02:32	1.3	14:45	1.5
15 sáb	10:02	2.5	22:19	2.6	03:30	1.3	15:47	1.5
16 dom	11:01	2.6	23:17	2.7	04:27	1.3	16:48	1.4
17 seg	11:53	2.7	-----	-----	05:20	1.3	17:42	1.3
18 ter	00:10	2.7	12:39	2.8	06:07	1.2	18:31	1.2
19 qua	00:57	2.8	13:22	2.9	06:50	1.1	19:15	1.1
20 qui	01:42	2.9	14:04	3.0	07:31	1.0	19:58	1.0
21 sex	02:25	2.9	14:46	3.1	08:11	1.0	20:40	0.9
22 sáb ●	03:09	3.0	15:28	3.2	08:51	0.9	21:23	0.8
23 dom	03:52	3.0	16:12	3.3	10:16	0.9	22:52	0.7
24 seg	04:37	3.0	16:57	3.3	10:16	0.9	22:52	0.7
25 ter	05:23	3.0	17:43	3.3	11:02	0.9	23:40	0.8
26 qua	06:11	3.0	18:32	3.2	11:50	0.9	-----	-----
27 qui	07:02	2.9	19:24	3.2	00:30	0.8	12:44	1.0
28 sex ☾	07:58	2.9	20:21	3.1	01:25	0.9	13:42	1.1
29 sáb	09:00	2.8	21:26	3.0	02:24	1.0	14:47	1.2
30 dom	10:08	2.8	22:35	2.9	03:28	1.1	15:56	2.8

Porto de referência: Porto de Aveiro

Alertam-se os utilizadores que as previsões das marés indicadas são referidas a um fuso horário que poderá não coincidir com o fuso horário correspondente à hora legal.

Dado que o plano Zero Hidrográfico (ZH) foi fixado em relação a níveis médios adotados há várias décadas, existe presentemente uma diferença sistemática de cerca de + 10 centímetros entre as alturas de água observadas e as alturas de maré previstas.

Para mais informações consultar www.hidrografico.pt.

farmácias

seg	3	10	17	24
	Branco Senos*	Moderna	Santos	Ribau Cais*
ter	4	11	18	25
	Cais	Branco Senos*	Moderna	Santos
qua	5	12	19	26
	Morais Santos*	Cais	Branco Senos*	Moderna
qui	6	13	20	27
	Moderna Ançã Castro*	Morais Santos*	Cais	Branco Senos*
sex	7	14	21	28
	Senos	Moderna Ançã Castro*	Morais Santos*	Cais
sáb 1	8	15	22	29
	Santos Ribau Cais*	Senos	Moderna Ançã Castro*	Morais Santos*
dom 2	9	16	23	30
	Moderna Santos	Ribau Cais*	Senos	Moderna Ançã Castro*

Antes de se deslocar à farmácia ligue 1400.

* Disponibilidade (de Serviço até às 21:00)

Os serviços de Disponibilidade são desde a hora de encerramento normal da farmácia até à hora de abertura do dia seguinte.

A farmácia encontra-se encerrada, ficando de chamada noturna.



ilhavo

Câmara Municipal



www.cm-ilhavo.pt





Permitido tomar banho e nadar desde que cumprindo todas as regras e recomendações.
Beach safe for general swimming.
Respect lifeguard's indications.



Cuidado, é proibido nadar.
Watch out, swimming is prohibited.



Perigo, é proibido entrar na água.
Danger is forbidden to enter the water.



Praia temporariamente sem vigilância.
Beach temporarily unattended.



Zona de Banhos.
Bathing Area.

informações

Chamada para rede móvel nacional.*
Os restantes contactos são
chamadas para rede fixa nacional.

Câmara Municipal de Ílhavo

234 329 600

234 329 601

geralcmi@cm-ilhavo.pt

www.cm-ilhavo.pt



ATENDIMENTO AO PÚBLICO

sujeito a marcação prévia

» **Presidente**

João Campolargo

segunda 9:30-12:30

Gabinete de Apoio à Presidência

234 329 602

» **Vereadores com pelouros**

João Diogo Semedo

Vice-Presidente

terça 15:00-18:00

Mariana Ramos

terça 9:30-12:30

» **Vereadores sem pelouros**

Fátima Teles

terças 16:00-18:30

Tiago Lourenço

sextas 9:30-12:30

Paulo Nunes

sextas 11:30-13:30

Sérgio Lopes

1.^{as} e 3.^{as} terças 09:00-12:00

Gabinete de Apoio à Vereação

234 329 614 · 234 329 641

» **Assembleia Municipal de Ílhavo**

ami@cm-ilhavo.pt

234 329 627

GABINETE DE ATENDIMENTO
GERAL (GAG)

» **Atendimento ao Município**

234 329 600 · gag@cm-ilhavo.pt

» **Espaço do Cidadão**

234 329 600 · edc@cm-ilhavo.pt

» **AdRA - Águas da Região de Aveiro**

808 200 217 ou 234 910

200 (opção 9)

Atendimento Social Integrado

234 329 640 · ddss@cm-ilhavo.pt

Comissão de Proteção de Crianças e Jovens de Ílhavo (CPCJ)

234 329 632 · cpcj@cm-ilhavo.pt

Gabinete de Apoio à Família

marcação prévia obrigatória

234 329 649

gafilhavo@cm-ilhavo.pt

Serviço de Apoio à Formação e Emprego (SAFE)

234 329 675 · safe@cm-ilhavo.pt

Centro de Recolha Oficial de Animais de Companhia de Ílhavo

Atendimento presencial sujeito
a marcação prévia obrigatória

234 329 605

croaci@cm-ilhavo.pt



23 Milhas

23milhas@cm-ilhavo.pt

www.23milhas.pt



Biblioteca Municipal de Ílhavo

234 321 103

biblioteca_municipal@

cm-ilhavo.pt

www.bibliotecamunicipal.

cm-ilhavo.pt



Museu Marítimo de Ílhavo

museuilhavo@cm-ilhavo.pt

www.museumaritimo.

cm-ilhavo.pt

234 329 990



Museu do Viés da Alegria

234 020 808 · 927 405 880

museu@vistaalegre.com

Linha da Reciclagem/pt

800 911 400

www.linhadareciclagem.pt

atendimento@27 405 880

linhadareciclagem.pt

Linha da Reciclagem

Reciclagem de Monstros e Verdes

www.linhadareciclagem.pt

atendimento@

linhadareciclagem.pt

Reciclagem de Espaços Maiores Verdes

234 325 636

Laboratório do Envelhecimento

234 025 840

maioridade@cm-ilhavo.pt

Fórum Municipal Maior Idade

234 329 636

Escola Municipal de Envelhecimento

234 025 416

maioridade@cm-ilhavo.pt

ded.educacao@cm-ilhavo.pt

Estaleiro - ECI

919 5161010

municipal de

estaleiro@cm-ilhavo.pt

234 363 980

ded.educacao@cm-ilhavo.pt

Estaleiro de Orientação de Ílhavo

234 5162496 · cdi@cm-ilhavo.pt

estaleiro@cm-ilhavo.pt



Piscinas Municipais

Ílhavo 234 329 607

Gafanha da Nazaré 234 363 080

piscinasmunicipais@cm-ilhavo.pt

Piscinas Municipais

São Salvador 234 321 725

Gafanha da Nazaré 234 363 580

Gafanha da Encarnação -ilhavo.pt

234 360 928

Gafanha do Carmo 234 391 131

São Salvador 234 321 725

Serviço Municipal de Proteção Civil

Gafanha da Encarnação

234 360 928

Gabinete de Proteção Civil 131

e Gestão Florestal

Municipal de Proteção Civil

234 329 684

234 329 805

910 110 469* (24h/dia)

Bombeiros Voluntários de Ílhavo

Bombeiros Voluntários de Ílhavo

234 330 000

POSTOS GNR

São Salvador 234 330 010

São Salvador Nazaré 234 393 070

Gafanha da Nazaré 234 393 070

SAÚDE

Ílhavo:

Ílhavo de Saúde USP 234 330 031

USF Ilhavo de Saúde USP 234 330 031

USF Costa da Póvoa 234 330 040

Gafanha da Nazaré 234 330 040

Gafanha da Nazaré 234 390 950

USF Atlântico 234 390 950

USF Costa Nova 234 390 884

Gafanha da Encarnação 39 884

Gafanha da Encarnação

Gafanha do Carmo (em obras)

Gafanha do Carmo

UCSP 234 361 968